2020 FAALİYET RAPORU

Kansersiz Yaşam Derneği
2010

Kansersiz
Yaşam
Derneği
2010

İÇİNDEKİLER

06 DERNEĞİMİZİN YAPISI

08 YÖNETİM KURULUMUZ
09 İDARİ ÇALIŞAN KADROSU
10 KOMİTELER
12 VİZYON MİSYON
14 ŞEFFAFLIK İLKEMİZ

18 NELER YAPIYORUZ?

20 PANDEMİDEKİ FAALİYETLERİMİZ
22 YARDIM KAMPANYALARIMIZ
24 AİLE YARDIMI
28 4381 KAMPANYAMIZ
30 ÖZEL GÜN SERTİFİKALARIMIZ
36 YAŞAYAN RAKAMLAR
39 YAŞATIR PROJELERİ
42 SPORCU MELEKLER

46 NELER YAPTIK?

48 HASTANE YAPILANDIRMA ÇALIŞMALARI
56 YAŞAYAN RAKAMLAR
58 GÜLÜMSESEN
62 ETKİNLİK VE AKTİVİTELER
64 ÇOCUKLARIMIZLA ONLİNE BULUŞMALAR

66
FARKINDALIK ÇALIŞMALARI
68 PANDEMİYE ÖZEL CANLI YAYINLAR
69 FARKINDALIK AYI İLETİŞİMLERİ
70 BİLİM GÜNLERİ
74 KURUMSAL FARKINDALIK SEMİNERLERİ
76 GİRİŞİMCİ KANSERSİZ YAŞAM ANNELERİ
78 ULUSLARARASI BARIŞ İÇİN BİLİM KONFERANSI
80 MEME OKULU
82 FARKINDALIK VE KAYNAK SAĞLAMA ETKİNLİKLERİ
86 YENİ WEB SİTEMİZ

88
İŞ BİRLİKLERİMİZ
90 HASTALARA UMUT OLAN MARKALAR
92 SPORCU MELEKLERİMİZ
98 BASINDA BİZ
106 SOSYAL MEDYADA BİZ

108
BAĞIŞ KANALLARI
110 MALİ TABLOLAR
112 KAYD ANA TÜZÜĞÜ
119 SOSYAL MEDYA KANALLARIMIZ

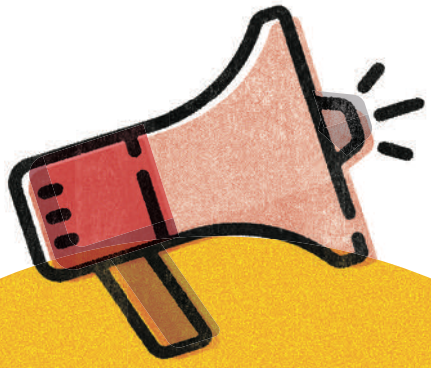

BAŞKANIMIZIN MESAJI

DEĞERLİ GÖNÜL DOSTLARIMIZ, YOL ARKADAŞLARIMIZ,

Kurulduğumuz günden bugüne, yaptığımız her projenin sonucunu, dokunduğumuz hayatları sizlerle paylaşmak birincil görevimiz oldu. Kansersiz Yaşam Derneği olarak, şeffaflık ilkesi gereği, hayata geçirdiğimiz ve sürekliliğini sağladığımız, tüm projelerin etkilerini ve sonuçlarını, 2020 yılı için bir kez daha, bu raporda bir araya getirdik...

Raporda göreceğiniz, yaptığımız projelerin, sürdürülebilir ve gerçeklere dayalı olduğunun kanıtı olarak paylaştığımız 'Yaşayan Rakamlar', derneğimizin 11 yıllık çalışmalarının sayısal detaylarını incelemeniz için hazırlandı. Yaşama gülümseyebilen insanları ifade eden bu rakamlarla, nicelik ve nitelik kavramlarının örtüştüğü değerlere nasıl ulaştığımızı ve sizlerin destekleriyle devam eden yaşam öykülerini, tüm açıklığı ile gözler önüne serdik.

Burada, sizlerin bizi ayakta tutan güvenini ve inancını taçlandırmak için, 2020 Amaca Yönelik Gider oranımızın %78 olduğunun ve bilanço, beyanname ile birlikte bağımsız denetimini kamuoyu ile ilk paylaşan derneklerden biri olduğumuzu paylaşabilmenin haklı gururunu yaşadığımızın da altını çizmek istiyorum.

Derneğimiz için maddi, manevi katkılarınıza, enerjinize, emeklerinize, zamanınıza, çabalarınıza ve güzel yüreklerinize minnettarım. Kansersiz Yaşam Derneği Yönetim Kurulu adına teşekkürlerimi sunuyor; sizleri sevgi ve saygı ile selamlıyorum.

İyi ki varız; iyi ki BİRiz; iyi ki BİZiz.

Dida KAYMAZ
Kansersiz Yaşam Derneği
Yönetim Kurulu Başkanı

DERNEĞİMİZİN YAPISI

BİZİ YAKINDAN TANIYIN

BİZ

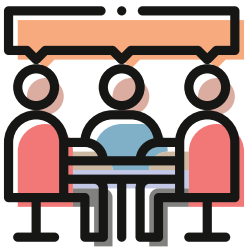

YÖNETİM KURULUMUZ

Kansersiz Yaşam Derneği 2010

- DİDA KAYMAZ — BAŞKAN
- ZEYNEP YILMAZ — EŞBAŞKAN
- DR. M.BEGÜM KAYAR — SAYMAN
- H.FIRAT NAMLI — ASBAŞKAN
- GÜLENGÜL SOYTÜRK — ASBAŞKAN
- ÖZDEN BORA — ASBAŞKAN
- MİNE DENİZ ŞİŞMAN — ASBAŞKAN
- MUSTAFA CECELİ — ÜYE
- UMUR SUNGURLU — ÜYE
- MERT ERDÖR — ÜYE
- DAMLA ŞENBARK — ÜYE
- BARAN YALÇIN — ÜYE
- UFUK ERGİN — ASBAŞKAN
- PELİN ERBİL — ASBAŞKAN
- HANİFE PINAR BAHÇEKAPILI — ASBAŞKAN
- FERHAT ER — ASBAŞKAN
- AHMET KORALTÜRK — ASBAŞKAN
- MELİS ÖZER — GENEL SEKRETER

İDARİ ÇALIŞAN KADROSU

PETEK KIŞLALI
GENEL MÜDÜR

EBRU OKUR
PROJE SORUMLUSU

ELİF DURUKAN
KAYNAK GELİŞTİRME

BÜLENT ŞENOCAK
MUHASEBE

TAZE KAN
SOSYAL MEDYA

GÖNÜLLÜ
DIŞ KAYNAKLI PROJELER KOORDİNATÖRÜ

ALPER ERDEM TURAN

GÖNÜLLÜ
HUKUK DANIŞMANLARI

AV.ÖZCAN GÜNEŞ

AV.SERDAR ÖKTEM

HASTANE ÇALIŞANLARI

ÜMRANİYE EĞİTİM ARAŞTIRMA HASTANESİ
ZEHRAGÜL BALIK
UZMAN KLİNİK PSİKOLOG

ŞİŞLİ HAMİDİYE ETFAL EĞİTİM VE ARAŞTIRMA HASTANESİ
ÇOCUK ONKOLOJİ VE HEMATOLOJİ POLİKLİNİK
SEVDEGÜL ŞAHİN

ÜMRANİYE EĞİTİM ARAŞTIRMA HASTANESİ
ÇOCUK ONKOLOJİ VE HEMATOLOJİ YATAKLI SERVİS VE
KEMİK İLİĞİ TRANPLANTASYON BİRİMİ
EMİNE ALTAN AMANET

KOMİTELER

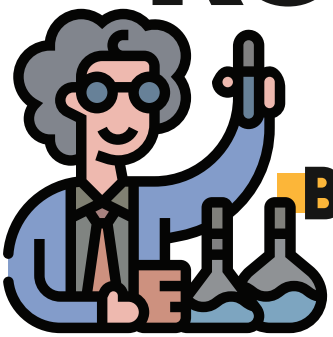

BİLİM KOMİTESİ

ADI SOYADI	UZMANLIĞI
PROF.DR. ATAKAN SEZER	MEME CERRAHİ
PROF. DR. ATİLLA TANYELİ	ÇOCUK ONKOLOJİ
PROF. DR. AVNİ BABACAN	ANESTEZİYOLOJİ, YOĞUN BAKIM VE ALGOLOJİ
VET. DR. AYBEN SOYAL	VETERİNER HEKİM - TIBBİ MİKROBİYOLOJİ
ÖĞR. GÖR DR. AYLİN GÜNEŞLİ	NÖRORADYOLOJİ
DOÇ.DR. AYŞEGÜL KUŞKUCU	GENETİK HASTALIKLAR
DR. ÖĞR. ÜYESİ AYŞEGÜL YILDIRIM	HİSTOLOJİ - EMBRİYOLOJİ
DR. ÖĞR. ÜYESİ BEGÜM KAYAR	TIBBİ MİKROBİYOLOJİ
PROF.DR. BERRİN PEHLİVAN	RADYASYON ONKOLOJİSİ
OPR. DR. BUSE ÇAPKINOĞLU	PLASTİK REKONSTRÜKTİF VE ESTETİK CERRAHİ
PROF. DR. BÜLENT ORHAN	TIBBİ ONKOLOJİ
PROF. DR. CEM İYİ BOZKURT	JİNEKOLOJİK ONKOLOJİ-MOLEKÜLER BİYOLOJİ
OPR. DR. CEM YILMAZ	MEME CERRAHİ
UZM. SOS. CİHAN ARDİLİ	SOSYOLOG
UZM. DR. DEFNE ERASLAN ÖZTÜRK	PSİKİYATRİ
PROF.DR. DENİZ ARSLAN	MEDİKAL ONKOLOJİ
UZM. DR. DENİZ DALAYMAN	RADYOLOJİ
PSG. DENİZ ERDEN	GENEL PSİKOLOJİ
DR. ÖĞR. ÜYESİ DOĞAN VATANSEVER	JİNEKOLOJİK ONKOLOJİ
UZM. DR. EMİR ÇAPKINOĞLU	ONKOLOJİK CERRAHİ
DYT. ERDEM TOPRAK	BESLENME VE DİYET
PROF.DR. ESRA KAYTAN SAĞLAM	RADYASYON ONKOLOJİSİ
PROF. DR. FATİH KÖKSAL	TIBBİ MİKROBİYOLOJİ
PROF.DR. FUNDA ÇORAPÇIOĞLU	ÇOCUK ONKOLOJİSİ
UZM. DR. FULYA TÜRKER	ENDOKRONOLOJİ
UZM. DYT. GİZEM AKGÜL	BESLENME VE DİYETETİK
UZM. FTZ. GİZEM TAŞ GEÇİT	FİZYOTERAPİST
PROF. DR. GÖRKEM YAMAN	TIBBİ MİKROBİYOLOJİ
PROF. DR. GÜLNAZ ÇULHA	TIBBİ PARAZİTOLOJİ
DR. ÖĞR. ÜYESİ. HAMDULLAH SÖZEN	JİNEKOLOJİK ONKOLOJİ
DOÇ. DR. HAMİT YILDIZ	GENEL DAHİLİYE
PROF. DR. HÜSEYİN ABALI	TIBBİ ONKOLOJİ
OPR. DR. KORKUT NAZMİ KASAPBAŞI	ORTOPEDİ VE TRAVMATOLOJİ
PSG. LEYLA EKEMEN	GENEL PSİKOLOJİ
DR. ÖĞR. ÜYESİ MEHMET GÖL	TIBBİ FİZYOLOJİ
MERVE YILDIRIM	YÜKSEK GEN MÜHENDİSİ
PROF. DR. MUTLU DEMİRAY	TIBBİ ONKOLOJİ
PROF. DR. MÜNİR KINAY	RADYASYON ONKOLOJİSİ
DOÇ. DR. NEBİ SERKAN DEMİRCİ	MEDİKAL ONKOLOJİ
PROF. DR. NURİ TENEKECİ	RADYODİAGNOSTİK
UZM. DYT. ORÇUN KÜRÜM	BESLENME VE DİYET
DOÇ.DR. ÖMER FATİH KIZILCAN	ÇOCUK CERRAHİSİ
DYT. ÖZGE BEZİRCİ DİKİCİ	BESLENME VE DİYET
PROF. DR. ÖZGÜR ÖZTÜRK	PSİKİYATRİ
DT. ÖZLEM ÖZCAN	DİŞ HEKİMİ
UZM PSG. DR PELİN ERBİL	PSİKOONKOLOG
UZM. PED. PINAR KAMAY	PEDAGOG
DR. ÖĞR. ÜYESİ SAFİYE KOÇULU	ENFEKSİYON HASTALIKLARI VE KLİNİK MİKROBİYOLOJİ
DOÇ. DR. SEDA ÖZTURAN	PERİODONTOLOJİ
PROF. DR. SEDAT ÖZKAN	PSİKİYATRİ
UZM. DR. SEMA DOĞAN VURAL	ÇOCUK ONKOLOJİ
PROF. DR. SIDIKA KURUL	PLASTİK REKONSTRÜKTİF VE ESTETİK CERRAHİ
PROF.DR. ŞÜKRÜ DİLEGE	GÖĞÜS CERRAHİSİ
UZM.DYT. TUĞÇE AYTULU	BESLENME VE DİYET
DOÇ. DR. VOLKAN KARA	GÖĞÜS CERRAHİSİ
PROF.DR. YEŞİM ERALP	TIBBİ ONKOLOJİ
UZM. PSG. ZEHRAGÜL BALIK	AİLE PSİKOLOJİSİ
DOÇ. DR. ZEYNEP YILDIZ YILDIRMAK	ÇOCUK HEMATOLOJİ

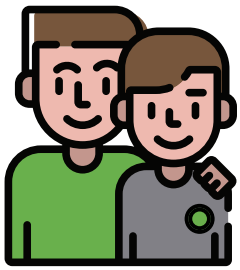

GENÇLİK KOMİTESİ

ABAKAY AYDIN
BETÜL BAYRAKTAR
BİLGE KORKMAZ
BUSE BERFU ALTUN
ECEM UNCU
ERDEM MURAT TOPRAK
GÜLÇİN MUTLU
KÜBRA KARATAŞ
LAVİN HAZAL ATAY
MERVE YILDIRIM
METİN ÇOLAK
MUSTAFA TAŞSEVER
ÖZGE DEMİRTEL
ÖZLEM KARAMAN
PINAR YAZGAN
SENA BOZKUŞ
SENEM GÖZDE ULUDAĞ
SEVDE ŞAHİN
SUAT SUALP GÜLFİDAN
HİRA GÜNGÖR

SPORTİF KOMİTE

AHMET DALKIRAN
AYBERK BAYKAL
BANU ÖZKAN TOZLUYURT
BETÜL DOĞAN
BURKAY GÜNAY
CEREN ATEŞ
CEYLAN OLCAYTO ALPAY
DEFNE ARLIEL
ELHAN GÜNAY
ELİF NAZ HAVSA
ERHAN ERTÜRK
FURKAN DÜZ
HAKAN ÇELEN
LEVENT AVAT
MESUT AKSU
NUR AYTEKİN
OZAN YELALDI
ÖZGE UZAR
SARP SÜMER
SELNUR TEKE
SELİN SÖĞÜTLÜGİL
SONAT DOĞAN
ŞAHİN ÜNAL
YALÇIN FİDANCI
YİĞİT SAYILIGİL
ZUHAL SALTABAŞ

VİZYON MİSYON

SAĞLIK BİR SEÇİM. KANSERSİZ YAŞAM MÜMKÜN.

MİSYONUMUZ, sağlıklı ya da kanser hastası olan herkese, sağlığın seçilebilecek bir yaşam standardı olduğunu anlatmak ve bu hastalıkla tanışmamaları için, Türkiye'nin her yerinde, 7'den 70'e farkındalık sağlamaktır.

VİZYONUMUZ, sağlık için çıktığımız yolculuğumuzda, şeffaflık ile güvenilirliği, amatör ruh ile hizmet odaklılığı, sürdürebilirlik ile toplumsal bilinci ve yaşam kalitesini yükselten projeleri, araştırmacılık ile değişimi, bağışçı haklarına saygı ile iletişimi odak noktasına koyan, öncü ve örnek bir sivil toplum kuruluşu olarak, toplumsal iyileşmeyi sağlayabilmektir.

Ülkemizi sağlıklı bir gelecekte buluşturacak "Kansersiz Bir Yaşam" idealimizin ışığında, "Kansersiz Yaşam Ailesi" olarak her gün daha da çoğalarak, çalışmalarımıza devam ediyoruz.

Kansersiz Yaşam Derneği 2010

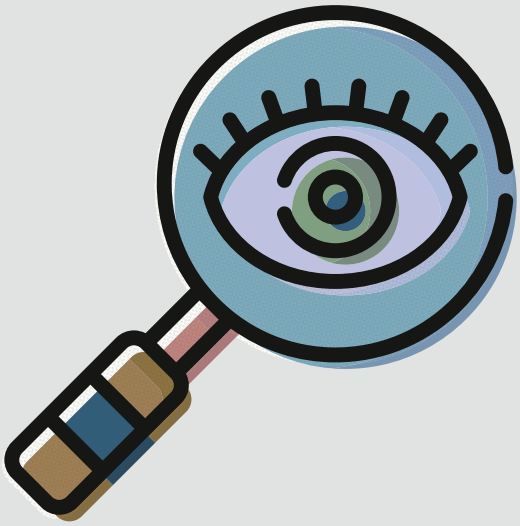

ŞEFFAFLIK İLKEMİZ

Kansersiz Yaşam Derneği olarak, daima yardım toplama izinleri ile projelerimizi gerçekleştirmekteyiz. T.C. İçişleri Bakanlığı Sivil Toplumla İlişkiler Müdürlüğü tarafından atanan denetmenler tarafından hesaplarımız düzenli olarak denetlenmektedir.

Bağımsız Denetim alarak, şeffaflık ilkesi gereği denetim sonuçlarını ve bilançolarını kamuoyu ile paylaşmaktayız. Dileyenler daima web sitemiz üzerinden denetim raporlarımıza ulaşabiliyor, kaynaklarımızı nasıl kullandığımızı şeffaf olarak görebiliyor.

2020

Rapor No' su : YMM-R-2111-1195/2021-13
Rapor Ekleri : 1 Adet Ekler Listesi

İstanbul
15.02.2021

YEMİNLİ MALİ MÜŞAVİRLİK
TASDİK RAPORU

İNCELEMEYİ YAPAN YEMİNLİ MALİ MÜŞAVİRİN:

ADI SOYADI	: EROL ATAOĞLU
ODA SİCİL NO	: 2111
MÜHÜR NO	: 2412
BÜRO ADRESİ	: Akşemsettin Mah. Balipaşa Cad. Gündoğdu Apt. No:135 D:3 Fatih /İ STANBUL
TELEFON	: 0 212 533 17 12 – 533 60 35
FAX	: 0 212 532 59 90
VERGİ DAİRESİ VE SİCİL NO	: Fatih – 467 680 26098

DAYANAK SÖZLEŞMENİN:

TARİHİ	: 01.02.2021
KONUSU	: 2020 Yılı Hesaplarının İncelenmesi
DÖNEMİ	: 01.01.2020 – 31.12.2020

MÜKELLEFİN:

ÜNVANI	: KANSERSİZ YAŞAM DERNEĞİ
İŞTİGAL KONUSU	: Tüzüğün Amaç Kısmında Yazan Faaliyetler
ADRESİ	: Tersane Cad. Samur Sok. No: 4/6 Beyoğlu – İSTANBUL
KÜTÜK NO'SU	: 34-170-177
TELEFON NO' SU	: 0 212 238 11 81
VERGİ DAİRESİ VE SİCİL NO	: Beyoğlu – 496 035 8758

İNCELEME DÖNEMİ	: 01.01.2020 – 31.12.2020
SONUÇ	: Raporun sonuç bölümünde açıklanmıştır.

Dernek 2020 takvim yılına ait dernek beyannamesini 11.02.2021 tarihinde yasal süresi içerisinde vermiştir. 2020 takvim yılına ait İl Dernekler Müdürlüğü ' ne verilen beyannamedeki gelir ve gider bölümlerindeki bilgiler, derneğin defterlerindeki bilgiler ve gelir ve gider tablosu ile bilançodaki bilgilerin doğru olarak beyan edildiği tespit edilmiştir. **(Ek: 8)**

Derneğin gider belgeleri incelendiğinde, giderlerin belgelendirildiği, kanuni defterlere işlendiği defter ve kayıtlar üzerinde yapılan incelemede, harcamaların dernek amacına uygun olduğu, harcamalara yönelik kararların karar defterine yazıldığı ve ödemelerin Vergi Usul Kanununda belirtilen belgeler karşılığında gerçekleştirildiği tespit edilmiştir.

3- SONUÇ :

Kansersiz Yaşam Derneği'nin 2020 takvim yılına ilişkin iş ve işlemlerinin Yeminli Mali Müşavirliğimizce yapılan incelemesi neticesinde;

3.1. İş ve işlemlerin dernekler mevzuatına uygun yapıldığı,

3.2. Yapılan harcamaların %78'i derneğin amacı doğrultusunda yapılan harcamalardan oluşmaktadır. Ayrıca diğer giderler genel yönetim giderleri başlığı altında değerlendirilmiş olsa da bu giderlerin yapılmadığı taktirde derneğin amacını gerçekleştirmesinin mümkün olmayacaktır. Genel yönetim giderleri afaki boyutta olmadığı sürece amacın gerçekleştirilmesinin sağlanmasında mecburi giderler olup, amaca yönelik giderlerin içerisinde değerlendirilebilmektedir. Bu doğrultuda gelir/gider tablosundaki gelir ve gider tutarlarının doğru olduğu, yönetim kurulunca karar alınarak harcamaların yapıldığı ve bu harcamaların 213 sayılı VUK' nun hükümleri çerçevesinde belirtilen belgeler ile gerçekleştirildiği, tespit edilmiştir.

3.3. Derneğin hesap iş ve işlemleri ile beyannamelerinin doğru olduğu,

Tespit edilmiştir.

Erol ATAOĞLU
Yeminli Mali Müşavir

2019

Rapor No' su : YMM-R-2111-1111/2020-10
Rapor Ekleri : 1 Adet Ekler Listesi

İstanbul
17.02.2020

YEMİNLİ MALİ MÜŞAVİRLİK
TASDİK RAPORU

İNCELEMEYİ YAPAN YEMİNLİ MALİ MÜŞAVİRİN:

ADI SOYADI	: EROL ATAOĞLU
ODA SICIL NO	: 2111
MÜHÜR NO	: 2412
BÜRO ADRESİ	: Akşemsettin Mah. Balıpaşa Cad. Gündoğdu Apt. No:135 D:3 Fatih /İ STANBUL
TELEFON	: 0 212 533 17 12 – 533 60 35
FAX	: 0 212 532 59 90
VERGİ DAİRESİ VE SİCİL NO	: Fatih – 467 680 26098

DAYANAK SÖZLEŞMENİN:

TARİHİ	: 01.02.2020
KONUSU	: 2019 Yılı Hesaplarının İncelenmesi
DÖNEMİ	: 01.01.2019 – 31.12.2019

MÜKELLEFİN:

ÜNVANI	: KANSERSİZ YAŞAM DERNEĞİ
İŞTİGAL KONUSU	: Tüzüğün Amaç Kısmında Yazan Faaliyetler
ADRESİ	: Tersane Cad. Samur Sok. No: 4/6 Beyoğlu – İSTANBUL
KÜTÜK NO'SU	: 34-170-177
TELEFON NO' SU	: 0 212 238 11 81
VERGİ DAİRESİ VE SİCİL NO	: Beyoğlu – 496 035 8758

İNCELEME DÖNEMİ	: 01.01.2019 – 31.12.2019
SONUÇ	: Raporun sonuç bölümünde açıklanmıştır

2018 Yılı Net Gider Fazlası	*-437.712,02*	
F. DÖNEM NET GELİR FAZLASI		*225.839,22*
2019 Yılı Net Gelir Fazlası	*225.839,22*	
PASİF (KAYNAKLAR) TOPLAMI	***1.442.966,87***	

Derneğin bilançosu kontrol edildiğinde hesap ve işlemlerinin doğru olduğu tespit edilmiştir. Bilançoda 2019 takvim yılı net gelir fazlası 225.839,22 TL olduğu, kasa da 935,76 TL, bankalarda ise 1.177.340,91 TL olduğu tespit edilmiştir.

Derneğin 2019 takvim yılına ait harcama belgelerinin denetlenmesinde harcamaların derneğin amacına uygun olduğu ve yönetim kurulunca karar alınarak harcandığı ve bu harcamaların 213 sayılı Vergi Usul Kanununda belirtilen belgeler ile belgelendirildiği tespit edilmiştir. Derneğin yapmış olduğu harcamalara ilişkin olarak ödeme talimatının Beyoğlu 47. Noterliğince düzenlenen 10.05.2018 tarih ve 6366 sayılı imza sirkülerinde belirtilen hükümlere uygun olarak hareket edildiği tespit edilmiştir. **(Ek: 7)**

Dernek 2019 takvim yılına ait dernek beyannamesini 08.01.2020 tarihinde yasal süresi içerisinde vermiştir. 2019 takvim yılına ait İl Dernekler Müdürlüğü ' ne verilen beyannamedeki gelir ve gider bölümlerindeki bilgiler, derneğin defterlerindeki bilgiler ve gelir ve gider tablosu ile bilançodaki bilgilerin doğru olarak beyan edildiği tespit edilmiştir. **(Ek: 8)**

Derneğin gider belgeleri incelendiğinde, giderlerin belgelendirildiği, kanuni defterlere işlendiği defter ve kayıtlar üzerinde yapılan incelemede, harcamaların dernek amacına uygun olduğu, harcamalara yönelik kararların karar defterine yazıldığı ve ödemelerin Vergi Usul Kanununda belirtilen belgeler karşılığında gerçekleştirildiği tespit edilmiştir.

3- SONUÇ :

Kansersiz Yaşam Derneği'nin 2019 takvim yılına ilişkin iş ve işlemlerinin Yeminli Mali Müşavirliğimizce yapılan incelemesi neticesinde,

3.1. İş ve işlemlerin dernekler mevzuatına uygun yapıldığı,

3.2. Yapılan harcamaların %74'ü derneğin amacı doğrultusunda yapılan harcamalardan oluşmaktadır. Ayrıca diğer giderler genel yönetim giderleri başlığı altında değerlendirilmiş olsa da bu giderlerin yapılmadığı taktirde derneğin amacını gerçekleştirmesinin mümkün olmayacaktır. Genel yönetim giderleri afaki boyutta olmadığı sürece amacın gerçekleştirilmesinin sağlanmasında mecburi giderler olup, amaca yönelik giderlerin içerisinde değerlendirilebilmektedir. Bu doğrultuda gelir/gider tablosundaki gelir ve gider tutarlarının doğru olduğu, yönetim kurulunca karar alınarak harcamaların yapıldığı ve bu harcamaların 213 sayılı 'VUK' nun hükümleri çerçevesinde belirtilen belgeler ile gerçekleştirildiği, tespit edilmiştir.

3.3. Derneğin hesap iş ve işlemleri ile beyannamelerinin doğru olduğu.

Tespit edilmiştir.

Erol ATAOĞLU
Yeminli Mali Müşavir

2018

Rapor No' su : YMM-R-2111-995/2019-45
Rapor Ekleri : 1 Adet Ekler Listesi

İstanbul
25.04.2018

YEMİNLİ MALİ MÜŞAVİRLİK
TASDİK RAPORU

İNCELEMEYİ YAPAN YEMİNLİ MALİ MÜŞAVİRİN:

ADI SOYADI	: EROL ATAOĞLU
ODA SICIL NO	: 2111
MÜHÜR NO	: 2412
BÜRO ADRESİ	: Akşemsettin Mah. Balıpaşa Cad. Gündoğdu Apt. No:135 D:3 Fatih /İ STANBUL
TELEFON	: 0 212 533 17 12 – 533 60 35
FAX	: 0 212 532 59 90
VERGİ DAİRESİ VE SİCİL NO	: Fatih – 467 680 26098

DAYANAK SÖZLEŞMENİN:

TARİHİ	: 15.04.2019
KONUSU	: 2018 Yılı Hesaplarının İncelenmesi
DÖNEMİ	: 01.01.2018 – 31.12.2018

MÜKELLEFİN:

ÜNVANI	: KANSERSİZ YAŞAM DERNEĞİ
İŞTİGAL KONUSU	: Tüzüğün Amaç Kısmında Yazan Faaliyetler
ADRESİ	: Tersane Cad. Samur Sok. No: 4/6 Beyoğlu – İSTANBUL
KÜTÜK NO'SU	: 34-170-177
TELEFON NO' SU	: 0 212 238 11 81
VERGİ DAİRESİ VE SİCİL NO	: Beyoğlu – 496 035 8758

İNCELEME DÖNEMİ	: 01.01.2018 – 31.12.2018
SONUÇ	: Raporun sonuç bölümünde açıklanmıştır.

3- SONUÇ :

Kanesrsiz Yaşam Derneği'nin 2018 takvim yılına ilişkin iş ve işlemlerinin Yeminli Mali Müşavirliğimizce yapılan incelemesi neticesinde,

3.1. İş ve işlemlerin dernekler mevzuatına uygun yapıldığı,

3.2. Yapılan harcamaların derneğin amacı doğrultusunda olduğu, yönetim kurulunca karar alınarak harcamaların yapıldığı ve bu harcamaların 213 sayılı 'VUK' nun hükümleri çerçevesinde belirtilen belgeler ile gerçekleştirildiği.

3.3. Derneğin hesap iş ve işlemleri ile beyannamelerinin doğru olduğu.

Tespit edilmiştir

Erol ATAOĞLU
Yeminli Mali Müşavir

2017

Rapor No su :YMM-R-2111-855/2018-31
Rapor Ekleri :1 Adet Ekler Listesi

İstanbul
04.04.2018

YEMİNLİ MALİ MÜŞAVİRLİK
TASDİK RAPORU

İNCELEMEYİ YAPAN YEMİNLİ MALİ MÜŞAVİRİN:

ADI SOYADI	: ERCİL ATAOĞLU
ODA SICIL NO	: 2111
MÜHÜR NO	: 2412
BÜRO ADRESİ	: Akşemsettin Mah. Balipaşa Cad. Gündoğdu Apt. No:135 D:3 Fatih /İ STANBUL
TELEFON	: 0 212 533 17 12 – 533 60 35
FAX	: 0 212 532 69 90
VERGİ DAİRESİ VE SİCİL NO	: Fatih – 467 680 26096

DAYANAK SÖZLEŞMENİN:

TARİHİ	: 03.04.2018
KONUSU	: 2017 Yılı Hesaplarının İncelenmesi
DÖNEMİ	: 01.01.2017 – 31.12.2017

MÜKELLEFİN:

ÜNVANI	: KANSERSİZ YAŞAM DERNEĞİ
İŞTIGAL KONUSU	: Tüzüğün Amaç Kısmında Yazan Faaliyetler
ADRESİ	: Tersane Cad. Samur Sok. No: 4/6 Beyoğlu – İSTANBUL
KÜTÜK NO'SU	: 34-170-177
TELEFON NO'SU	: 0 212 238 11 81
VERGİ DAİRESİ VE SİCİL NO	: Beyoğlu – 496 035 9758

İNCELEME DÖNEMİ	: 01.01.2017 – 31.12.2017
SONUÇ	: Raporun sonuç bölümünde açıklanmıştır.

3- SONUÇ :

Kansersiz Yaşam Derneği'nin 2017 takvim yılına ilişkin iş ve işlemlerinin Yeminli Mali Müşavirliğimizce yapılan incelemesi neticesinde,

3.1. İş ve işlemlerin dernekler mevzuatına uygun yapıldığı,

3.2. Yapılan harcamaların derneğin amacı doğrultusunda olduğu, yönetim kurulunca karar alınarak harcamaların yapıldığı ve bu harcamaların 213 sayılı VUK' nun hükümleri çerçevesinde belirtilen belgeler ile gerçekleştirildiği,

3.3. Derneğin hesap iş ve işlemleri ile beyannamelerinin doğru olduğu,

Tespit edilmiştir.

Erol ATAOĞLU
Yeminli Mali Müşavir

2016

Rapor No su :YMM-R-2111-744/2017-40
Rapor Ekleri :1 Adet Ekler Listesi

İstanbul
12.06.2017

YEMİNLİ MALİ MÜŞAVİRLİK
TASDİK RAPORU

İNCELEMEYİ YAPAN YEMİNLİ MALİ MÜŞAVİRİN:

ADI SOYADI	: EROL ATAOĞLU
ODA SICIL NO	: 2111
MÜHÜR NO	: 2412
BÜRO ADRESİ	: Akşemsettin Mah. Balipaşa Cad. Gündoğdu Apt. No:135 D:3 Fatih /İ STANBUL
TELEFON	: 0 212 533 17 12 – 533 60 35
FAX	: 0 212 532 69 90
VERGİ DAİRESİ VE SİCİL NO	: Fatih – 467 680 26096

DAYANAK SÖZLEŞMENİN:

TARİHİ	: 14.04.2017
KONUSU	: 2016 Yılı Hesaplarının İncelenmesi
DÖNEMİ	: 01.01.2016 – 31.12.2016

MÜKELLEFİN:

ÜNVANI	: KANSERSİZ YAŞAM DERNEĞİ
İŞTIGAL KONUSU	: Tüzüğün Amaç Kısmında Yazan Faaliyetler
ADRESİ	: Tersane Cad. Samur Sok. No: 4/6 Beyoğlu – İSTANBUL
KÜTÜK NO'SU	: 34-170-177
TELEFON NO'SU	: 0 212 238 11 81
VERGİ DAİRESİ VE SİCİL NO	: Beyoğlu – 496 035 9758

İNCELEME DÖNEMİ	: 01.01.2016 – 31.12.2016
SONUÇ	: Raporun sonuç bölümünde açıklanmıştır.

Derneğin 2016 yılına ait harcama belgelerinin denetlenmesinde, harcamaların derneğin amacına uygun olduğu ve yönetim kurulunca karar alınarak harcandığı ve bu harcamaların 213 sayılı V.U.K.' nunda belirtilen belgeler ile belgelendirildiği tespit edilmiştir.

Derneğe ait harcamaların, ödeme talimatlarını imzalamak ve iş ile işlemleri yapmak üzere raporu ekli 4, 4.1, 4.2. numaralı sirkülerinde, yetki verilen yönetim kurulu başkanı ve üyelerince yerine getirilmiştir. **(Ek: 5, 5.1, 5.2-İmza Sirküleri)**

Dernek 2016 yılına ait beyannamesini 24.03.2017 tarihinde yasal süresi içerisinde vermiştir. 2016 takvim yılına ait İl Dernekler Müdürlüğü ' ne verilen beyannamedeki gelir ve gider bölümlerindeki bilgiler ile işletme hesabı tablosundaki bilgiler doğru olarak beyan edilmiştir. **(Ek: 6- Dernek Beyannamesi)**

Derneğin 2016 takvim yılına ait iç denetim raporu, Denetim Kurulu Başkanı Murat KAYMAZ, Üye Erdinç YUMUŞAK ve Üye Erdem Alper TURAN tarafından düzenlenerek Dernek Başkanlığına verilmiştir. **(Ek 7: İç Denetim Raporu)**

Derneğin 2016 takvim yılında 7 kişi ücretli olarak çalışmakta olduğu ve bunlara ilişkin Sosyal Güvenlik Kurumuna bildirimlerinin yapıldığı tespit edilmiştir.

Yurt dışı yardımlara ilişkin olarak İl Dernekler Müdürlüğü'ne bildirimlerin yapıldığı tespit edilmiştir.

Derneğin gider belgeleri incelendiğinde giderleri belgelendirildiği, gider belgelerinin kanuni defterlere kayıt edildiği ve kayıtlar üzerinde yapılan incelemede, harcamaları dernek amacına uygun olduğu, harcamalara yönelik kararların karar defterinde yazıldığı ve bu harcamalara ilişkin ödemelerin 213 sayılı Vergi Usul Kanununda belirtilen belgeler karşılığında gerçekleştirildiği tespit edilmiştir.

3- SONUÇ :

Kansersiz Yaşam Derneği'nin 2016 takvim yılına ilişkin iş ve işlemlerinin Yeminli Mali Müşavirliğimizce yapılan incelemesi neticesinde,

3.1. İş ve işlemlerin dernekler mevzuatına uygun yapıldığı,

3.2. Yapılan harcamaların derneğin amacı doğrultusunda olduğu, yönetim kurulunca karar alınarak harcamaların yapıldığı ve bu harcamaların 213 sayılı VUK' nun hükümleri çerçevesinde belirtilen belgeler ile gerçekleştirildiği,

3.3. Derneğin hesap iş ve işlemleri ile beyannamelerinin doğru olduğu,

Tespit edilmiştir.

Erol ATAOĞLU
Yeminli Mali Müşavir

2015

Rapor No' su :YMM-R-2111-743/2017-18
Rapor Ekleri :1 Adet Ekler Listesi

İstanbul
12.05.2017

YEMİNLİ MALİ MÜŞAVİRLİK
TASDİK RAPORU

İNCELEMEYİ YAPAN YEMİNLİ MALİ MÜŞAVİRİN:

ADI SOYADI	: EROL ATAOĞLU
ODA SİCİL NO	: 2111
MÜHÜR NO	: 2412
BÜRO ADRESİ	: Akşemsettin Mah. Balıpaşa Cad. Gündoğdu Apt. No:135 D:3 Fatih / İSTANBUL
TELEFON	: 0 212 533 17 12 – 533 60 35
FAX	: 0 212 532 59 90
VERGİ DAİRESİ VE SİCİL NO	: Fatih – 467 680 26098

DAYANAK SÖZLEŞMENİN:

TARİHİ	: 14.04.2017
KONUSU	: 2015 Yılı Hesaplarının İncelenmesi
DÖNEMİ	: 01.01.2015 – 31.12.2015

MÜKELLEFİN:

ÜNVANI	: KANSERSİZ YAŞAM DERNEĞİ
İŞTİGAL KONUSU	: Tüzüğün Amaç Kısmında Yazan Faaliyetler
ADRESİ	: Tersane Cad. Samur Sok. No: 4/6 Beyoğlu – İSTANBUL
KÜTÜK NO'SU	: 34-170-177
TELEFON : NO' SU	: 0 212 238 11 81
VERGİ DAİRESİ VE SİCİL NO	: Beyoğlu – 496 055 8758

İNCELEME DÖNEMİ	: 01.01.2015 – 31.12.2015
SONUÇ	: Raporun sonuç bölümünde açıklanmıştır.

Dernağın gider belgeleri incelendiğinde, Giderlerin belgelendirildiği, Gider belgelerinin işleme defterine işlendiği, Defter ve kayıtlar üzerinde yapılan incelemede, Harcamaların dernek amacına uygun olduğu, Harcamalara yönelik kararların karar defterine yazıldığı ve ödemelerin vergi usul kanununda belirtilen belgeler karşılığında gerçekleştirildiği tespit edilmiştir.

3- SONUÇ :

Kansersiz Yaşam Derneği'nin 2015 takvim yılına ilişkin iş ve işlemlerinin Yeminli Mali Müşavirliğimizce yapılan incelemesi neticesinde,

3.1.İş ve işlemlerin dernekler mevzuatına uygun yapıldığı,

3.2. Yapılan harcamaların derneğin amacı doğrultusunda olduğu, yönetim kurulunca karar alınarak harcamaların yapıldığı ve bu harcamaların 213 sayılı VUK' nun hükümleri çerçevesinde belirtilen belgeler ile gerçekleştirildiği,

3.3. Derneğin hesap iş ve işlemleri ile beyannamelerinin doğru olduğu.

Tespit edilmiştir.

Erol ATAOĞLU
Yeminli Mali Müşavir

2014

Rapor No' su :YMM-R-2111-742/2017-18
Rapor Ekleri :1 Adet Ekler Listesi

İstanbul
12.05.2017

YEMİNLİ MALİ MÜŞAVİRLİK
TASDİK RAPORU

İNCELEMEYİ YAPAN YEMİNLİ MALİ MÜŞAVİRİN:

ADI SOYADI	: EROL ATAOĞLU
ODA SİCİL NO	: 2111
MÜHÜR NO	: 2412
BÜRO ADRESİ	: Akşemsettin Mah. Balıpaşa Cad. Gündoğdu Apt. No:135 D:3 Fatih / İSTANBUL
TELEFON	: 0 212 533 17 12 – 533 60 35
FAX	: 0 212 532 59 90
VERGİ DAİRESİ VE SİCİL NO	: Fatih – 467 680 26098

DAYANAK SÖZLEŞMENİN:

TARİHİ	: 14.04.2017
KONUSU	: 2014 Yılı Hesaplarının İncelenmesi
DÖNEMİ	: 01.01.2014 – 31.12.2014

MÜKELLEFİN:

ÜNVANI	: KANSERSİZ YAŞAM DERNEĞİ
İŞTİGAL KONUSU	: Tüzüğün Amaç Kısmında Yazan Faaliyetler
ADRESİ	: Tersane Cad. Samur Sok. No: 4/6 Beyoğlu – İSTANBUL
KÜTÜK NO'SU	: 34-170-177
TELEFON : NO' SU	: 0 212 238 11 81
VERGİ DAİRESİ VE SİCİL NO	: Beyoğlu – 496 055 8758

İNCELEME DÖNEMİ	: 01.01.2014 – 31.12.2014
SONUÇ	: Raporun sonuç bölümünde açıklanmıştır.

3- SONUÇ :

Kansersiz Yaşam Derneği'nin 2014 takvim yılına ilişkin iş ve işlemlerinin Yeminli Mali Müşavirliğimizce yapılan incelemesi neticesinde,

3.1.İş ve işlemlerin dernekler mevzuatına uygun yapıldığı,

3.2. Yapılan harcamaların derneğin amacı doğrultusunda olduğu, yönetim kurulunca karar alınarak harcamaların yapıldığı ve bu harcamaların 213 sayılı VUK' nun hükümleri çerçevesinde belirtilen belgeler ile gerçekleştirildiği,

3.3. Derneğin hesap iş ve işlemleri ile beyannamelerinin doğru olduğu.

Tespit edilmiştir.

Erol ATAOĞLU
Yeminli Mali Müşavir

NELER YAPI-YORUZ?

ŞARTLAR DEĞİŞSSE DE KANSERLE MÜCADELEDEKİ AZMİMİZ DEĞİŞMEZ.

Kaynak yaratma amaçlı yardım kampanyaları ve kanser hastalarının değişen koşullarda ortaya çıkan hayati ihtiyaçları konusunda biz de yöntemlerimizi bu koşullara göre değiştirerek faaliyet gösteriyoruz. Pandemi şartlarında ortaya çıkan sosyal mesafe zorunluluğunda da etkinliklerimizi yeni normalimize göre adapte ettik, faaliyetlerimize hız kesmeden devam ettik.

PANDEMİ DÖNEMİNDEKİ FAALİYETLERİMİZ

1

96.200
Cerrahi Maske

2200
Kumaş Maske

5475
N95 Maske

4000
Yüz Siperliği

2000
Koruyucu Gözlük

9160
Çocuk Maskesi

2500 adet
250 ml Dezenfektant

2500 adet
250 ml Sabun

teslimatı yapıldı.

2

Kanser hastası sahibi ailelere yönelik, Yaşam Desteği Aile Yardımı kampanyası çerçevesinde,

27
aileye yıllık

6000 TL

405
aileye

500 TL

maddi yardım yapıldı.

YAŞAYAN RAKAMLAR

2020 yılında, baş gösteren salgının yarattığı riskler nedeniyle kamu hastanelerindeki sağlık çalışanlarına ve kanser hastalarının ailelerine yönelik, koruma amaçlı bireysel yardım çalışmalarına ağırlık verdik ve bu çalışmalarımızı halen devam ettiriyoruz.

3

30 adet

bisiklet

227 adet

oyuncak

12 adet

tablet

500 adet

Hijyen Koruma Paketi ve ihtiyaç doğrultusunda

429

aileye gıda kolisi hazırlanarak, ailelere ulaştırıldı.

4

585

kanser hastası çocuğa ve ailelerine bayramlık kıyafet ve ayakkabı dağıtımı yapıldı.

YARDIM KAMPANYA-LARIMIZ

YARDIM KAMPANYALARIMIZLA 2 MİLYON KİŞİNİN KALBİNE DOKUNDUK, YÜZÜNÜ GÜLDÜRDÜK.

Bizlere ne mutlu ki 11 yılda, sağlıklı, kanser hastası ya da kanser hastası yakını, 2 milyondan fazla kişinin hayatına dokunmayı başardık.
Tüm yardım faaliyetlerimizi, bizlere kaynak sağlayan etkinlik ve projelerle derneğimiz destekçilerinin bağışları sayesinde hayata geçirdik. Bağışçı Hakları Beyannamesi'ne imza atmış bir dernek olarak, tüm destekçilerimize bağışlarının gerçek karşılığı olan yardımların içeriğini sunmakla yükümlü olmaktan dolayı gurur duyuyoruz.

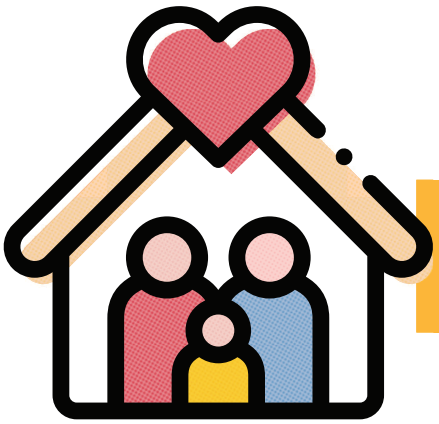

YAŞAM DESTEĞİ AİLE YARDIMI

PANDEMİNİN ZOR ŞARTLARINDA KANSER HASTASINA SAHİP AİLELERİN BİRAZ OLSUN NEFES ALMASINI SAĞLIYORUZ.

Kansersiz Yaşam Derneği olarak,

İstanbul Valiliği İl Sivil Toplumla İlişkiler Müdürlüğü tarafından 17.12.2019 tarihli ve 87285697-477.01.05.01- E.131347 sayılı Yardım Toplama (34-170/177) Konu başlığı altında alınan ve 22.01.2021 tarih E – 87385697-471.03.01-6610 sayılı olur ile uzatma kararı onaylanan **BİRLİKTE İYİLEŞELİM "Yaşam Desteği- Aile Yardımı"** bağış kampanyası kapsamında hem kanser hastalarına hem sağlık çalışanlarına yönelik ihtiyaçların giderilmesi için ayni ve nakdi yardımlar yapıyor, hem de tedavisi ayakta devam eden ve iyileşen kanser hastası çocuklara eğitim bursu verebiliyoruz.

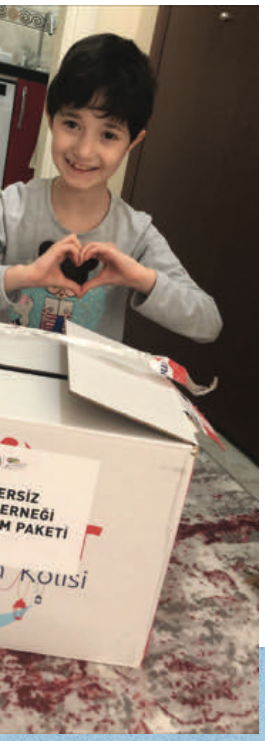
ERSİZ
ERNEĞİ
M PAKETİ
Kolisi

aras

KANSERSİZ
YAŞAM DERNEĞİ
GIDA YARDIM PAKETİ
Ramazan Kolisi

HOT WHEELS
ACTION

haydi kitap okumaya

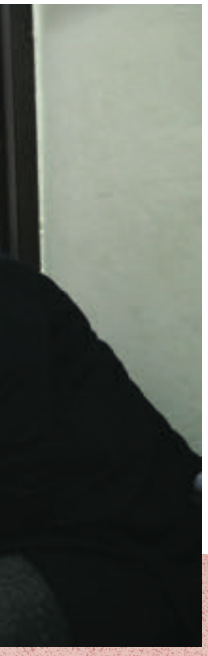

Jeep Wrangler Rubicon

SADECE BİR SMS'LE, BİR KAHVE ÜCRETİNE BİR ÇOCUĞUN HAYATINA DOKUNUN.

KAHRAMAN yazıp **4381**'e bir mesaj atarak,
Kansersiz Yaşam Derneği Aile Yardımı Projesi'ne
20 TL tutarında bağış yapmış olursunuz.

Bu tutar hemen hemen bir kahve ücretine denk.
Oysa bir çocuğun hayatı için iyilik yapmanın
mutluluğu paha biçilemez.

KAHRAMAN

yaz

4381

'e gönder

4381 KAMPANYAMIZ HAKKINDA:

4381, İstanbul Valiliği tarafından 17.12.2019 tarihli ve 87285697-477.01.05.01- E.131347 sayılı Yardım Toplama (34-170/177) Konu başlığı altında alınan ve 22.01.2021 tarih E – 87385697-471.03.01-6610 sayılı olur ile uzatma kararı onaylanan "Yaşam Desteği- Aile Yardımı" bağış kampanyası çerçevesinde izinli bağış hesabına bağlı SMS numarasıdır. Toplanan bağışların tümü projeye aktarılmaktadır.

Kampanyaya yollanan mesajlar için Turkcell ve Vodafone SMS ücreti almamakta, Türk Telekom 2 SMS tutarında ücret almaktadır. Gönderdiğiniz mesajlar hattınıza tanımlı olan SMS paketinizden düşülmez ayrıca ücretlendirilir.

ÖZEL GÜN SERTİFİKA-LARIMIZ

ÖZEL GÜNLERİNİZİ BAĞIŞ ETKİNLİĞİNE DÖNÜŞTÜRÜN, SEVDİKLERİNİZE İYİLİĞİ HEDİYE EDİN.

Bu dünyadaki en güzel mutluluk iyilik yapmaktır!

Sevdiklerinize iyiliği hediye edin, sertifikalarımızı mutlaka inceleyin. Nikah, Öğretmenler Günü, Anneler Günü gibi özel günleri, yardım kampanyasına dönüştürerek bu günleri daha da unutulmaz kılabilirsiniz.

Kişiye özel mesaj ve tasarımlar için bizimle iletişime geçmeniz yeterli.

Kansersiz Yaşam Derneği 2010

SERTİFİKA

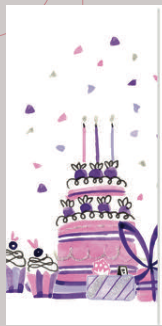

Mutlu, Sağlıklı Yıllar...

Bu özel gün için sizin adınıza derneğimize bağışta bulundu.

Bu bağış ile sizlerin sayesinde, kanersiz yaşam idealimiz adına, toplumsal sağlık standartlarını yükseltmek için yaptığımız değişim projelerimizle, herkes için mutlu ve sağlıklı yıllar olacak. Varlığınızla yaşama ve başkalarının hayatına anlam kattınız.

İyi ki varsınız.

Kanersiz Yaşam Derneği

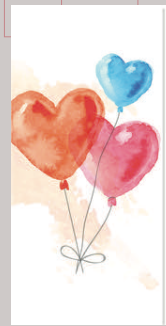

İyi Bayramlar...

Sizin adınıza derneğimize bağışta bulundu.

Bu bağış ile sizlerin sayesinde, kanersiz yaşam idealimiz adına, toplumsal sağlık standartlarını yükseltmek için yaptığımız değişim projelerimizle, herkes hayatında bayram sevincini yaşayacak. Varlığınızla yaşama ve başkalarının hayatına anlam kattınız.

Sonsuz şükranlarımızla...

Kanersiz Yaşam Derneği

Başınız Sağolsun...

Sizin adınıza derneğimize bağışta bulundu.

Bu bağış ile sizlerin sayesinde, kanersiz yaşam idealimiz adına, toplumsal sağlık standartlarını yükseltecek değişim projelerimizle, herkesin hayatına dokunmak için çalışmalarımıza devam edeceğiz. Acı kaybınız için ailenize tazziyelerimizi sunuyor; yaşama ve başkalarının hayatına anlam kattığınız için teşekkür ediyoruz.

Kanersiz Yaşam Derneği

Mutlu, Sağlıklı Yıllar...

Sizin adınıza derneğimize bağışta bulundu.

Bu bağış ile sizlerin sayesinde, kanersiz yaşam idealimiz adına, toplumsal sağlık standartlarını yükseltmek için yaptığımız değişim projelerimizle, herkes için mutlu ve sağlıklı yıllar olacak. Varlığınızla yaşama ve başkalarının hayatına anlam kattınız.

İyi ki varsınız.

Kanersiz Yaşam Derneği

Mutluluklarını paylaştığımız için...

Sizin adınıza derneğimize bağışta bulundu.

Bu bağış ile sizlerin sayesinde, kanersiz yaşam idealimiz adına, toplumsal sağlık standartlarını yükseltecek değişim projelerimizle halkımıza mutlu ve sağlıklı bir ömür sunmak için çalışmalarımıza devam edeceğiz. Siz de varlığınızla bu özel güne ve başkalarının hayatına anlam kattınız.

İyilik, sağlık dileklerimiz ve sonsuz şükranla...

Kanersiz Yaşam Derneği

24 Kasım Öğretmenler gününüz için...

Sizin adınıza derneğimize bağışta bulundu.

Bu bağış ile sizlerin sayesinde, kanersiz yaşam idealimiz adına, toplumsal sağlık standartlarını yükseltecek değişim projelerimizle, herkesin hayatına dokunmak için çalışmalarımıza devam edeceğiz. Varlığınızla yaşama ve başkalarının hayatına anlam kattınız.

Öğretmenler gününüz kutlu olsun!

Kanersiz Yaşam Derneği

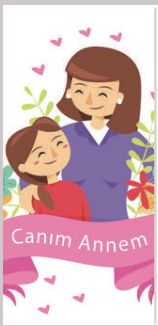

Gücüme güç, umuduma umut katan annem.
Seni çok ama çok seviyorum.

Senin adına Kanersiz Yaşam Derneği'ne bağış yaparak kanersiz bir yaşam için umut oldum!
Sana sağlık ve gülümseme armağan ediyorum.

Anneler günün kutlu olsun!

Kanersiz Yaşam Derneği

Gücüme güç, umuduma umut katan babam.
Seni çok ama çok seviyorum.

Senin adına Kanersiz Yaşam Derneği'ne bağış yaparak kanersiz bir yaşam için umut oldum!
Sana sağlık ve gülümseme armağan ediyorum.

Babalar günün kutlu olsun!

Kanersiz Yaşam Derneği

Yeni yılda...

Sizin adınıza derneğimize bağışta bulundu.

Bu bağış ile, sizlerin sayesinde yeni yıl, tüm İhtiyacı olanlara umut olacak. Sağlıklı, mutlu ve sevdiklerinizle birlikte girecekiniz yeni yılda, başkalarının hayatına da sağlık, mutluluk ve sevgi katınız. Tüm dileklerinizin gerçekleşmesi ve en güzel günlerinizi 2020'de yaşamanız ümidiyle....

Sonsuz şükranlarımızla

Kanersiz Yaşam Derneği

Dünyaya gelen küçük mucizenizi kutlamak için

Derneğimize bağış yaparak, kanersiz yaşam idealimiz için 7'den 70'e yaptığımız projelerimize katkıda bulunmuştur. Yaşam mucizenizin hayatınıza getirdiği mutluluğu, sevgi ve iyilik dileklerimizle paylaşıyor; hayatıyla başka hayatlara dokunduğu için bebeğinize sağlıklı ve mutlu bir gelecek diliyoruz.

Hoş geldin; umudun başlangıcı oldun

Teşekkürler.

Kanersiz Yaşam Derneği

Dünyaya gelen küçük mucizenizi kutlamak için

Derneğimize bağış yaparak, kanersiz yaşam idealimiz için 7'den 70'e yaptığımız projelerimize katkıda bulunmuştur. Yaşam mucizenizin hayatınıza getirdiği mutluluğu, sevgi ve iyilik dileklerimizle paylaşıyor; hayatıyla başka hayatlara dokunduğu için bebeğinize sağlıklı ve mutlu bir gelecek diliyoruz.

Hoş geldin; umudun başlangıcı oldun

Teşekkürler.

Kanersiz Yaşam Derneği

Sevginiz sayesinde başkalarının hayatında görülmedik çiçekler yeşerecek...

Size olan sevgisini bizlerle paylaştı; derneğimize bağışta bulundu.

Bu bağış ile sizlerin sayesinde, kanersiz yaşam idealimiz adına, toplumsal sağlık standartlarını yükseltmek için yaptığımız değişim projelerimizle, herkesin hayatında sevgi ve hoşgörü ile yaşanacak mutlu ve sağlıklı yıllara katkıda bulunulacak. Sevginizle yaşama ve başkalarının hayatına anlam kattınız.

İyi ki varsınız.

Kanersiz Yaşam Derneği

Acil Şifa Dileğiyle...

Sizin adınıza derneğimize bağışta bulundu.

Bu bağış ile sizlerin sayesinde, kanersiz yaşam idealimiz adına, toplumsal sağlık standartlarını yükseltmek için yaptığımız değişim projelerimizle, herkesin şifa bulması yolunda çalışmaya devam edeceğiz. Varlığınızla yaşama ve başkalarının hayatına anlam kattınız.

İyilik, sağlık dileklerimiz ve sonsuz şükranla...

Kanersiz Yaşam Derneği

Davetinize Teşekkür Etmek için...

Sizin adınıza derneğimize bağışta bulundu.

Bu bağış ile sizlerin sayesinde, kanersiz yaşam idealimiz adına, toplumsal sağlık standartlarını yükseltecek değişim projelerimizle, herkesin hayatına dokunmak için çalışmalarımıza devam edeceğiz. Varlığınızla yaşama ve başkalarının hayatına anlam kattınız.

İyilik, sağlık dileklerimiz ve sonsuz şükranla...

Kanersiz Yaşam Derneği

YaşaTIR!

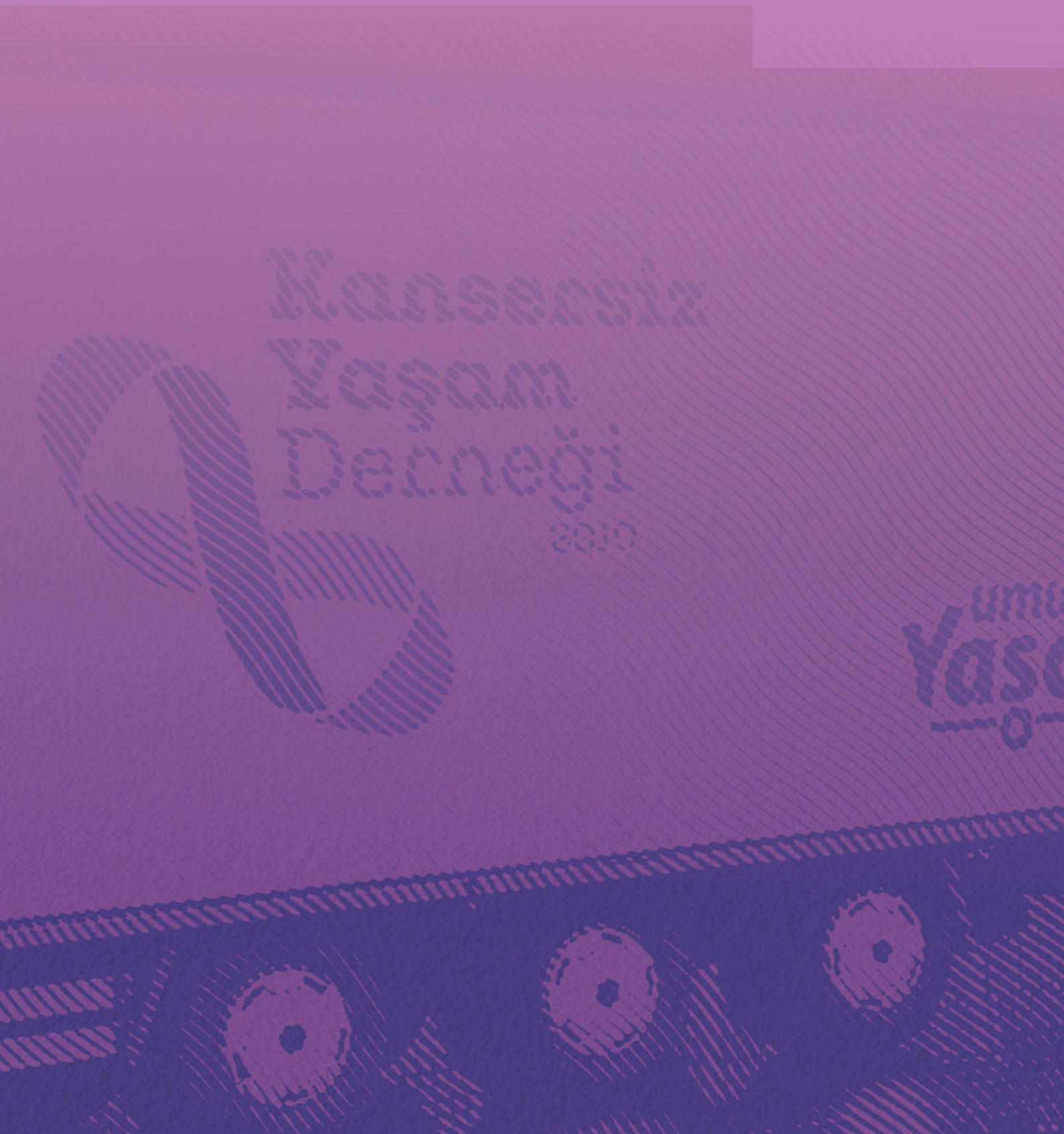

HER ZAMAN
YOLLARDA,
HER ZAMAN
YARDIMA HAZIR.

YAŞATIR PROJESİ

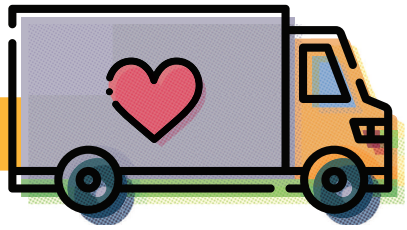

YaşaTIR projesi, ülkemizin farklı bölgelerindeki sosyo-ekonomik durumu zayıf olan kesimlerdeki kanser hastası adaylarına el uzatmak, çok iyi tedavi imkanlarına sahip 'şanslı' kanser hastalarının dışındaki hastalarımızın da tedavi olabilmelerini sağlamak, kanser konusunda toplum genelinde farkındalık yaratmak ve erken teşhisin önemini anlamalarını sağlamak amacıyla hayata geçirildi.

Eğitimin yanı sıra, duyuru ve etkinlik amaçlı kullandığımız YaşaTIR'lar, doğal afet durumlarında halkımızın ihtiyaçlarına yönelik, barınma, eğitim/etüd/etkinlik alanı, nakliye ve yardım amaçlı olarak da kullanılmaktadır.

YaşaTIR;

80 kişi kapasiteli

mobil konferans salonu olarak, eğitim amaçlı kullanılmak üzere, özel tasarım bir tır konseptidir.

'YaşaTIR' Projesi çerçevesinde, kanser hastalığının önlenmesi, erken teşhisin önemi, bilinçlendirme, eğitim ve tarama amacıyla 2 YaşaTIR yapılmıştır. YaşaTIR'lar **Kansersiz Yaşam Derneği**'nin gözetiminde, İstanbul başta olmak üzere, tüm Türkiye'de Koruyucu Tıp ve Onkoloji başta olmak üzere sağlık ile ilgili her alanda faaliyetlerine devam ediyorlar.

YAŞAYAN RAKAMLAR

Kansersiz Yaşam Derneği'ne ait, mobil eğitim tırı olarak yapılan YaşaTIR'lar ile kan ve kök hücre bağışı toplandı ve eğitimler verildi. Proje kapsamında

2000 **'den fazla**

kan ve kök hücre bağışı alındı.

Kansersiz Yaşam Derneği'ne ait, mobil eğitim tırı olarak hayata geçirilen YaşaTIR'lar ile

6 **ilde**

erken teşhis ve sağlıklı yaşam seminerleri verildi.

2020 Ocak'ta meydana gelen Elâzığ ve Malatya depremi sonrası YaşaTIR'lar, halkımızın ve destekçilerimizin katkıları ile iki şehre malzeme taşıdı, afetzedelere yardım ulaştırdı.

10.072 **adet kıyafet**

(Mont, Kazak, Bere, Çorap, Termal İçlik vb.)

150 **büyük koli**

hijyen ve bakım malzemesi

(Deterjanı, ıslak mendil, bebek bezi, kadın bezi, hasta bezi, şampuan vb.)

551 **çift bot**

761 **adet**

ısıtma ve koruma amaçlı malzeme

(Battaniye, ısıtıcı, yatak, uyku tulumu vb)

çocuklara yönelik oyun ve etkinlik malzemeleri ile birlikte

OYUN BAHÇESİ

çadır kentlerde yaşayan afetzedelere ulaştırıldı.

YaşaTIR'lardan biri Elazığ'da kalarak, Dernek Bilim Komitesi'nden gelen uzman psikologlar eşliğinde,

1 **hafta**

boyunca çocuklar başta olmak üzere hem afetzedelere hem de saha çalışanlarına yönelik rehabilitasyon çalışmaları yapılması için ev sahipliği yaptı.

Kansersiz Yaşam Derneği 2010

2020 İzmir Depremi'nde YaşaTIR'lar ile

264 kıyafet
(Bere, termal içlik, eldiven, tıbbi tulum vb.),

50.950 maske

116 lt
el dezenfektanı

2104 adet
kolonya,

3802 adet
bakım ürünü
(Şampuan, çocuk bezi, kadın pedi, diş macunu vb.),

4583 adet
ısıtma ve koruma amaçlı malzeme
(Battaniye, ısıtıcı, yatak, yastık, uyku tulumu, el feneri vb),
kanser hastası ailelere ve afetzedelere ulaştırıldı.

YaşaTIR, hayata geçirildiği günden beri, sosyal sorumluluk çalışmaları arasında **en çok ödül alan projeler** arasında yer almaktadır:

2014

2014 Quality
YILIN EN İYİ SOSYAL SORUMLULUK PROJESİ

2016

2016 yılında Londra'da Best Business Awards
EN İYİ KURUMSAL SOSYAL SORUMLULUK PROJESİ

2017

2017 yılında Başbakanlık tarafından Sivil Toplum Güçlü Türkiye
EĞİTİM PROJESİ FİNALİSTİ

2018

2018 yılında 17.000 doktor oyuyla Doctorclub Awards
YILIN YENİLİKÇİ SOSYAL SORUMLULUK PROJESİ

2020

2020 Ace of Mice
EN İYİ ROADSHOW PROJESİ

2020

2020 Doctorclub Awards
YILIN SİVİL TOPLUM KURULUŞLARI ÖDÜLLERİ
YILIN SOSYAL SORUMLULUK PROJESİ FİNALİSTİ

YAŞATIR PROJELERİ

2019-2020

UMUT YaşaTIR
2019-2021

Yapımcılığını **Ay Yapım**'ın üstlendiği ve Pazartesi günleri **ShowTV**'de yayınlanan **ÇUKUR** Dizisi, yayın hayatına başladığı günden bu yana ratinglerde birinci sırada yerini koruyan başarılı bir yapım...

Çukur Dizisi, **Kansersiz Yaşam Derneği** ile birlikte **#ÇukurdaUmutVar** sloganı ile kök hücre ve kan bağışı konusuna farkındalık yaratma amacıyla yola çıktı.

Dizinin oyuncularının da aktif olarak katıldığı etkinliklerden ve bu proje kapsamındaki geceden elde edilen gelirler, Kansersiz Yaşam Derneği'ne bağışlandı.

Proje kapsamında, derneğe ait mobil eğitim tırları **YaşaTIR**'lar ile **6500 km** yol kat edilerek, **12** ilde **1000**'den fazla vatandaşımıza erken teşhis ve sağlıklı yaşam konulu eğitim verildi; **2000**'den fazla kan ve kök hücre toplanması sağlandı.

Ayrıca Elazığ ve Malatya Depremleri sonrası, halkın ihtiyaç duyduğu malzemeler **2 YaşaTIR** ile şehirlere ulaştırıldı.

Kansersiz Yaşam Derneği 2010

30 Ekim 2020'de İzmir'de meydana gelen deprem sonrası, kanser hastaları başta olmak üzere afetzede halkın ihtiyaç duyduğu malzemeler 2 YaşaTIR ile **İzmir'e ulaştırıldı.**

Kızılay iş birliği ile kan ve kök hücre toplanılması için **22 il** daha gezecek olan YaşaTIR'ın **UMUT yolculuğu** devam ediyor.

2016

SPOR YAŞATIR
2016

Kansersiz Yaşam Derneği olarak **Büyükşehir Belediyesi ve Spor A.Ş.** ile yaptığımız sosyal sorumluluk ortaklığı çerçevesinde yapılacak spor etkinliklerinde "**Spor YaşaTIR**" olarak yer aldık. Maratonun ilgi odağı olan **YaşaTIR** ve sporcu meleklerimizle, hem spor hem de sosyal sorumluluk konusunda farkındalık yaratmak amacıyla iyilik ve sağlık için koştuk.

2015

EĞİTİM YAŞATIR
2015

YaşaTIR ile Kansersiz Yaşam Derneği olarak, **Cigna Finans**'ın katkılarıyla, "**KANSERE İNAT YAŞASIN HAYAT**" mottosu ile, sağlıklı insanların hastalıktan korunmaları konusunda farkındalıklarını arttırmak, kansere neden olan etkenler hakkında toplumu bilinçlendirmek ve kanser hastaları ile yakınlarına destek olmak için çıkılan yolculukta:

20 kişilik bir ekiple,
2400 km yol gidildi. **6** ilde,
23 farklı uzman doktorun sunumuyla
1000'den fazla insana ulaşıldı.

Kansersiz Yaşam Derneği 2010

YAŞATIR İÇİ SEMİNER PROGRAMI VE ETKİNLİKLER

11:30-11:45	KAYD Tanıtım Filmi Yayını ve Yönetim Kurulu Başkanı Dida Kaymaz Konuşma
12:00-13:30	Kanser Nedir? Kanserden Korunabilir miyiz? Kanser ve Psikolojik Etkilerinde Ailenin Desteği
13:30-14:00	Aktivite
14:00-14:45	İyi Yaşam/Sağlıklı Yemek Tarifleri vs. Konulu Workshop
15:00-15:45	Jinekolojik Kanserler ve HPV
15:45-17:00	Kadın ve Meme sağlığı

KONUŞMACI DOKTOR VE UZMANLAR

- Prof. Dr. **Bülent Orhan**
- Genel Cerrah Dr. **Volkan Tümay**
- Psikolog **Deniz Erden**
- Prof. Dr. **Tufan Bilgin**
- Doç. Dr. A. **Cantuğ ÇALIŞKAN**
- Doç. Dr. **Hasan ÜSTÜN**
- Dr. **İhsan ORUK**
- Psikolog **Yelda Uçtu ÖĞE**
- Prof. Dr. **Serdar M. ÖZBAŞ**
- Prof. Dr. **Deniz YAMAÇ**
- Doç. Dr. **Ayla ORUÇ**
- Doç. Dr. **Eylem ŞAHİN CANKURTARAN**
- Prof. Dr. **Orhan DEMİRCAN**
- Uzman Dr. **Işıl Yıldız**
- Prof. Dr. **Hüseyin ABALI**
- Prof. Dr. **Mehmet Ali VARDAR**
- Psikolog **Meriç MAVİ**
- Op. Dr. **Tolgay Akın**
- Doç. Dr. **Ayşegül Kargı**
- Doç. Dr. **Mehmet Karaca**
- Diyetisyen **Refik Sezgin**
- Prof. Dr. **Mutlu Demiray**
- Psikolog **Tuğba Yağan**

SPORCU MELEKLER

İYİLİK PEŞİNDE KOŞUYOR, ÇOCUKLARIMIZIN GELECEĞİ İÇİN TER DÖKÜYORUZ. ONLARIN İYİLİK MELEĞİ OLUR MUSUNUZ?

Spor yapmak hem sağlık açısından hem de fiziksel ve ruhsal açıdan çok faydalı. Peki birkaç adım atarak üstelik az zaman harcayarak, hem kişisel hem kurumsal anlamda başkalarının hayatı için fayda yaratmaya ne dersiniz?

PROJENİN ADI	KOŞUCU	BAĞIŞ (TL)	BAĞIŞÇI (KİŞİ)
İstanbul M-2020-KAYD-Birlikte İyileşelim!	49	94.020	339
İstanbul YM-2020-KAYD-Birlikte İyileşelim!	12	15.363	198
Boğaziçi Yüzme-2020-KAYD-Birlikte İyileşelim	5	21.960	130
Antalya-2020-KAYD-Yaşam Desteği Projesi	14	29.695	241
Antalya-2019-KAYD-Ümraniye Hast. KİT Teçhizat Tamamlama Projesi	32	44.630	390
İstanbul-2018-KAYD-Ümraniye Hast. KİT Teçhizat Tamamlama Projesi	86	316.508	2032
İstanbul-2017-KAYD-Ümraniye Eğt. Arşt. Çocuk Onkoloji, Kemik İliği Nakil Hast.	217	162.776	1575
Bozcaada-2017-KAYD-Ümraniye Eğitim Araştırma Çocuk Onkoloji Bölümü ve İlik Nakli	29	47.624	513
Antalya-2017-KAYD-Şişli Etfal Çocuk Onkoloji Hastanesi Yeniden Yapılandırma	38	50.014	666
İstanbul-2016-KAYD-Şişli Etfal Çocuk Onkoloji Hastanesi Yeniden Yapılandırma	262	138.799	1761
TOPLAM	774	921.389	7845

ADIM ADIM İYİLİK PEŞİNDE KOŞAN KANSERSİZ YAŞAM DERNEĞİ "SPORCU MELEKLER" TAKIMI

SADECE SPOR OLSUN DİYE DEĞİL; ÇOCUKLAR 'İYİ' OLSUN DİYE!

'Sporcu Melekler', tüm spor dallarında katıldıkları yarışlarda, sizlerin desteği ve paylaşımları sayesinde çevrelerinden topladıkları bağışlarla, kanser hastalarına umut olmak için yarışmaya devam ediyorlar.

Siz de onlara katılabilir, toplayacağınız bağışlarla, kanser hastası çocuklarımızın geleceği için umut dolu bir adım atabilirsiniz.

Kansersiz Yaşam Derneği 2010

Profesyonel, amatör, bireysel ve kurumsal tüm 'Sporcu Melekler'imiz, sporun bireysel kazanımı olan sağlıklı ve kaliteli yaşam anlayışını, gönüllü bir takım ruhu ile birleştirerek, sosyal sorumluluk bilinci ile toplumsal paylaşıma dönüştürmeyi amaçlıyorlar.

SPORCU MELEKLERE KATILIN, OMUZ OMUZA İYİLİK PEŞİNDE KOŞALIM.

Bize katılmak için yapmanız gerekenler;

•http://ipk.adimadim.org adresinden Adım Adım'a üye olarak profil oluşturmak

•https://spor.istanbul/ adresinden ve sosyal medya hesaplarımızdan koşu tarihleri için duyuruları takip etmek

•https://event.spor.istanbul/adresinden istediğiniz maratona kayıt yaptırmak

•Projeler açıldığında projemizi seçerek, bizimle birlikte adımlarınızı atıp bağış toplamak. Böylece bizimle iyilik peşinde koşabilir, kanser hastası çocuklarımıza umut olabilirsiniz.

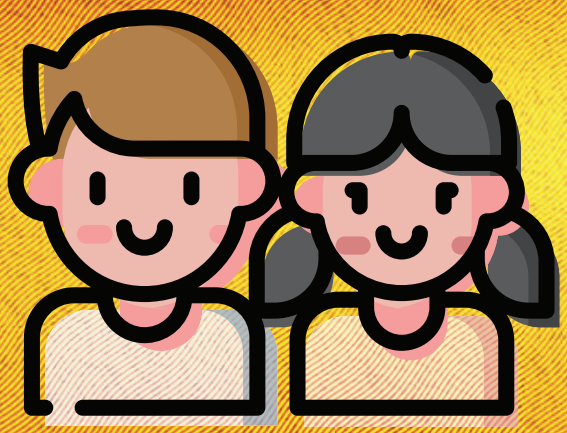

ÇOCUKLARIMIZ İÇİN NELER YAPTIK?

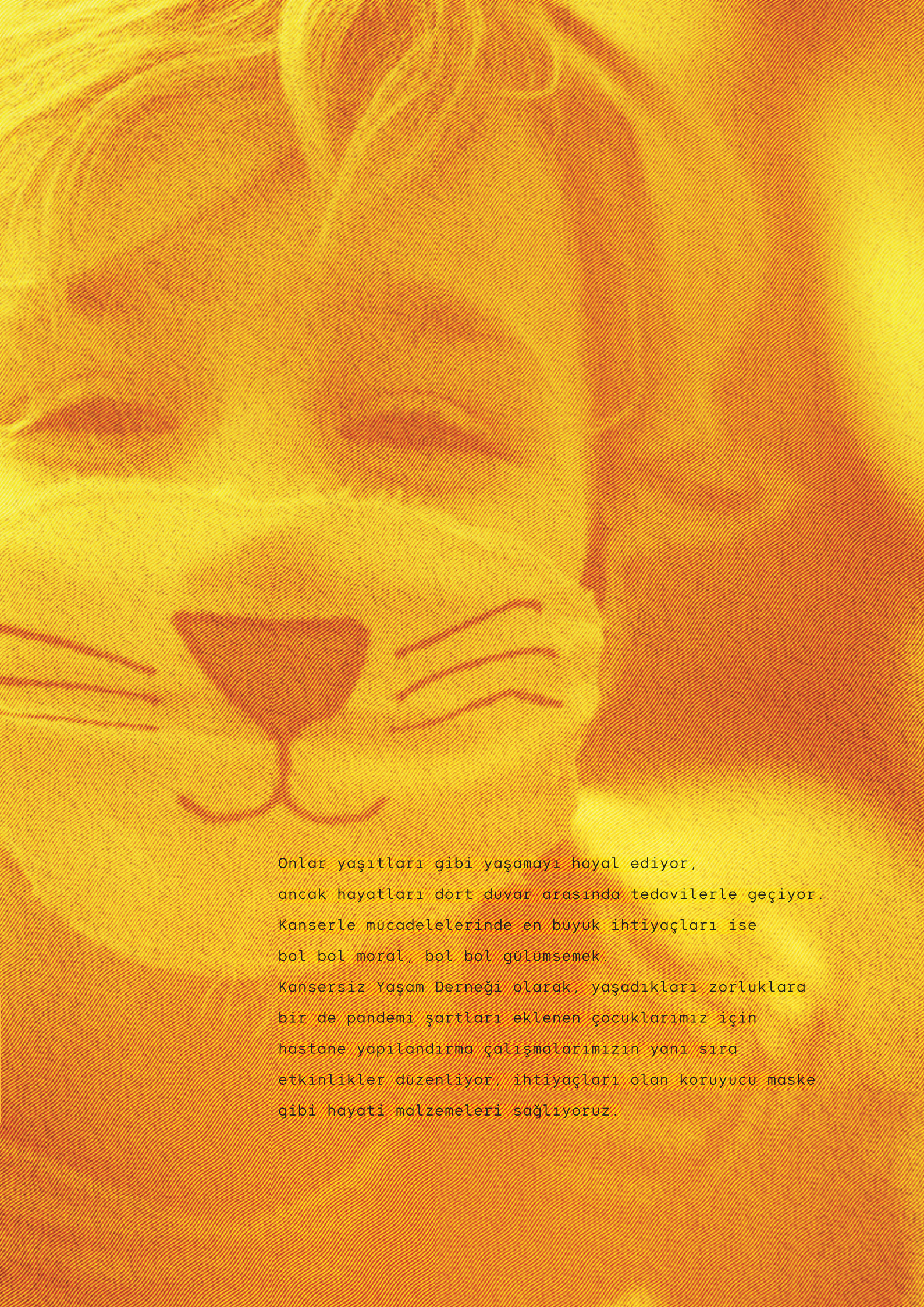

Onlar yaşıtları gibi yaşamayı hayal ediyor,
ancak hayatları dört duvar arasında tedavilerle geçiyor.
Kanserle mücadelelerinde en büyük ihtiyaçları ise
bol bol moral, bol bol gülümsemek.
Kansersiz Yaşam Derneği olarak, yaşadıkları zorluklara
bir de pandemi şartları eklenen çocuklarımız için
hastane yapılandırma çalışmalarımızın yanı sıra
etkinlikler düzenliyor, ihtiyaçları olan koruyucu maske
gibi hayati malzemeleri sağlıyoruz.

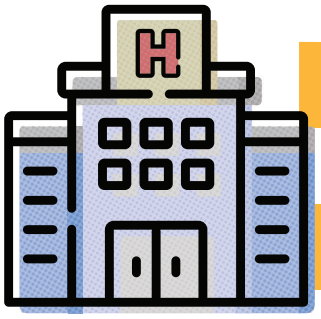

HASTANE YAPILANDIRMA ÇALIŞMALARI

İSTANBUL'DA KAMUYA AİT İLK VE TEK

ÜMRANİYE EĞİTİM VE ARAŞTIRMA HASTANESİ **ÇOCUK KEMİK İLİĞİ TRANSPLANTASYON ÜNİTESİ**

2019'da hizmete açılan, derneğin Ümraniye Eğitim Araştırma Hastanesi'nde yaptığı **Beytullah Akman Çocuk Kemik İliği Nakil Ünitesi**, adını 16 yıl uygun kemik iliği nakli bekledikten sonra hayatını kaybeden Kansersiz Yaşam Derneği Çocuk Komitesi Başkanı'ndan almıştır. Bu bölümün dekorasyonundan, en hayati olan teknik teçhizatlarına ve doktorların kullandıkları bilgisayarlara kadar tüm eşyalar Kansersiz Yaşam Derneği ve destekçileri tarafından tedarik edilmiştir.

Kansersiz Yaşam Derneği 2010

PHILIPS

İSTANBUL'DA KAMUYA AİT EN BÜYÜK

ÜMRANİYE EĞİTİM VE ARAŞTIRMA HASTANESİ
ÇOCUK ONKOLOJİ/HEMATOLOJİ YATAKLI SERVİSİ

Çocuk Onkoloji ve Hematoloji tedavi alanları, çocukların en uzun süre geçirdiği, fiziksel ve psikolojik iyileşme alanları olduğu için, kamu hastanelerindeki ihtiyaçlar dahilinde, yenileme, yapılandırma, teçhizat, dekorasyon, mobilya, sağlık çalışanı eğitimleri ve tüm ihtiyaçlar **Kansersiz Yaşam Derneği** tarafından tamamlanmıştır.

Serviste, çocukların sosyal hayatlarını geliştirmek amacıyla, oyun/aktivite alanı, televizyon izleme ve eğitim alanı olarak kullanılabilecek iki farklı alan yapılmıştır. Maaşları dernek tarafından ödenen **oyun ablası** ve tam zamanlı **klinik psikolog desteği** gibi hizmetler halen dernek tarafından sağlanmaktadır. Çocuklara özel etkinliklerin yanı sıra, annelerine yönelik eğitim ve grup çalışmaları da yapılmaktadır.

Kiralık Aşk
adına yaptırılmıştır.

TÜRKİYE'DE İLK

ÜMRANİYE EĞİTİM VE ARAŞTIRMA HASTANESİ **'RENKLİ DÜŞLER' ÇOCUK OYUN ALANI**

Tedavi gören annelerin, doktor randevu, test ve görüntüleme gibi teşhis, tedavi süreçleri sırasında, sağlıklı çocuklarını özel kayıt ve takip sistemlerine giriş yaparak, bırakabilecekleri oyun alanı, **Kansersiz Yaşam Derneği** tarafından tamamlanarak halkın hizmetine açılmıştır. Oyun alanında Derneğin görevlendirdiği bir oyun ablası görev yapmaktadır.

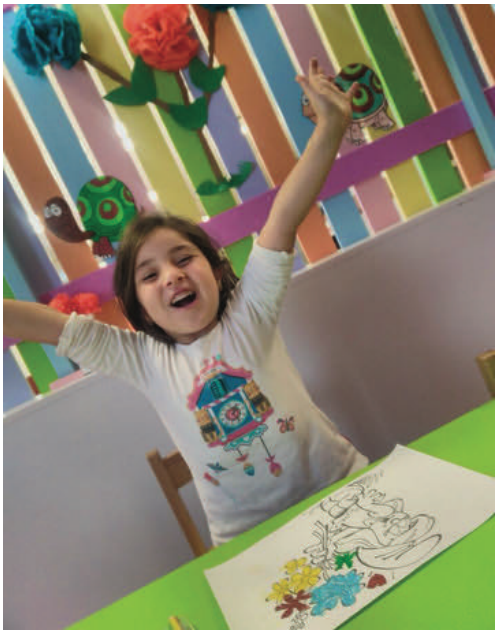

SARIYER HAMİDİYE ETFAL **ÇOCUK ONKOLOJİ/HEMATOLOJİ AYAKTA TEDAVİ SERVİSİ**

2019 yılında, Şişli Hamidiye Etfal'de bulunan Çocuk Onkoloji/ Hematoloji Ayakta Tedavi Servisi, Sarıyer'deki hastaneye taşınmış. Bu alan da Kansersiz Yaşam Derneği ve destekçileri sayesinde yeniden dekore edilmiştir. Serviste oyun odası hazırlanmış ve çocuk gelişimi mezunu bir oyun ablası göreve başlamıştır.

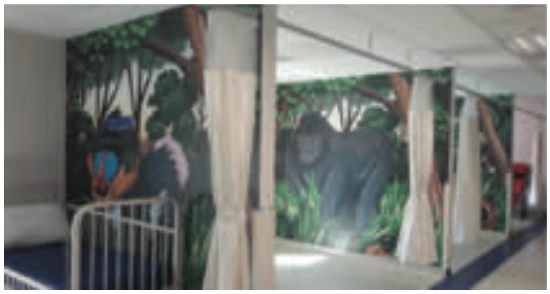

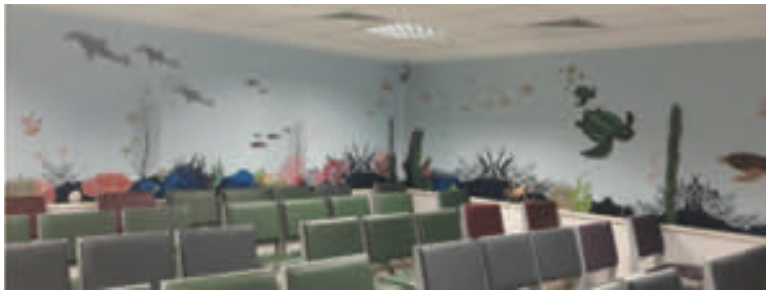

ŞİŞLİ HAMİDİYE ETFAL
ÇOCUK ONKOLOJİ/HEMATOLOJİ AYAKTA TEDAVİ SERVİSİ

Servis, **2014** yılında, dekorasyondan, tüm ihtiyaç duyulan malzemelere kadar tüm alan **Kansersiz Yaşam Derneği** tarafından yeniden yapılandırılarak, kullanıma açılmıştır. "**Yaşam Odası**" adı altında tedavi bekleyen çocukların beklerken sosyalleşebileceği bir oyun odası yapılmış ve tam zamanlı bir oyun ablası görevlendirilmiştir.

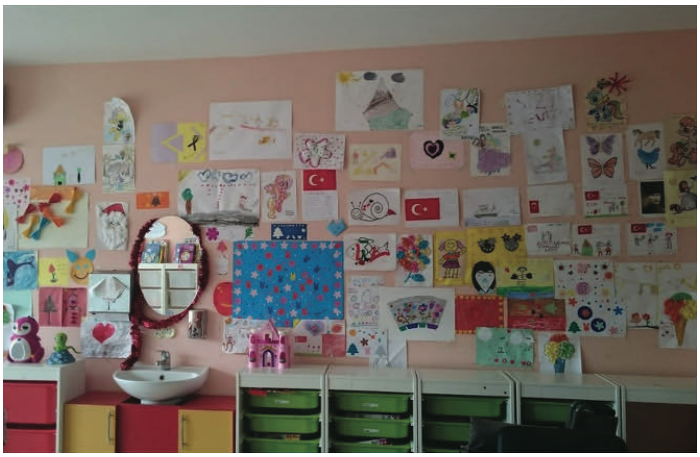

ÇUKUROVA BALCALI EĞİTİM VE ARAŞTIRMA HASTANESİ

ÇOCUK ONKOLOJİ/HEMATOLOJİ YATAKLI SERVİSİ

Bölge hastanesi niteliği taşıyan ve çevre illerden yüzlerce çocuğa tedavi olanağı sunmaya çalışan Çukurova Balcalı Eğitim Araştırma Hastanesi'nin Çocuk Onkoloji/Hematoloji Yataklı Servisi'nin çocuk hasta yatakları, **Kansersiz Yaşam Derneği**'nin bağışlarla tamamladığı ilk hastanedir.

YAŞAYAN RAKAMLAR

Kansersiz Yaşam Derneği'nin
Ümraniye Eğitim Araştırma Hastanesi'nde
2017 - 2018 tarihleri arasında yapılandırma,
iç dekorasyon ve mobilya alımlarını
yaparak hizmete açtığı

Çocuk Onkoloji/Hematoloji Yataklı Servisi ve Polikliniği

İstanbul'un **en büyük servisidir.**

Bugüne kadar servisten yararlanan
çocuk sayısı

5000

'e yaklaşmıştır.

Bu servislerden yılda ortalama

1500

çocuğumuz yararlanmaktadır.

Kansersiz Yaşam Derneği'nin
Ümraniye Eğitim Araştırma Hastanesi'nde
2018 yılında yapılandırmasını ve teknik
teçhizat eksiklerini tamamlayarak,
halkın hizmetine açtığı

Çocuk Kemik İliği Nakil Ünitesi

İstanbul'da kamuya ait
ilk ve tek servistir.

2018 yılı Mart Ayı'ndan
bugüne kadar toplamda

27 hasta

naklinin tamamı
başarılı olmuştur.

Kansersiz Yaşam Derneği 2010

Ümraniye
Eğitim Araştırma Hastanesi'nde
dernek tarafından yapılan ve muayene olmak
için gelen ailelerin sağlıklı çocuklarını
bırakabildikleri

Renkli Düşler

özel oyun alanında yılda

550 çocuğa

bakım sağlanmaktadır.

Bu özel alan,
açıldığı günden bugüne kadar

1750 çocuğa

ev sahipliği yapmıştır.

Kansersiz Yaşam Derneği'nin
2014'te iç yapılandırma, dekorasyon ve
mobilya alımını yaptığı, maaşı dernek
tarafından ödenen oyun ablalarının tam
zamanlı olarak görev aldığı, Şişli'de
bulunan eski Hamidiye Etfal Çocuk Onkoloji
Ayakta Tedavi Bölümü'nde, taşındığı
tarihe kadar,yılda ortalama

11.000

çocuk tedavi görmüştür.

Servis, dernek tarafından
yenilendikten sonra

50.000

'den fazla çocuğun tedavisi için
umut olmuştur.

Kansersiz Yaşam Derneği'nin
Ümraniye Eğitim Araştırma Hastanesi'nde
yaptığı Çocuk Onkoloji/Hematoloji Yataklı
Servisi ve Kemik İliği Nakil Ünitesi'ndeki
dernek psikoloğumuz, tedavi gören çocuk-
ların yanı sıra aile fertlerine de
psikolojik destek vermektedir.

Bugüne kadar

10.000

kişiye psikolojik
danışmanlık yapılmıştır.

Yılda ortalama

3600

kişiye psikolojik
destek sağlanmaktadır.

Kansersiz Yaşam Derneği'nin
2018'de dekorasyonunu yaptırdığı
ve tam zamanlı, maaşı dernek
tarafından ödenen bir
oyun ablasının görevli olduğu
Sarıyer Etfal Hamidiye
Çocuk Onkoloji/Hematoloji
Polikliniği'nde
yılda ortalama

9600

çocuk tedavi görmektedir.

Bugüne kadar toplam

22.500

çocuğun tedavisinin takibi
bu poliklinikte gerçekleşmiştir.

GÜLÜMSESEN

GülümseSEN Projesi, hastane içinde ve dışında kanser hastası çocuklara yönelik moral, motivasyon ve eğitim amaçlı etkinlikleri kapsar.

Bu proje kapsamında çocukların oyun ablaları ile gerçekleştirdiği aktiviteler dışında, bireysel ve kurumsal destekçilerimiz tarafından düzenli olarak 2 saatlik etkinlikler, özel günlerde parti ve hediye dağıtımı etkinlikleri gerçekleştirilir, çocuklarımızın keyifli vakit geçirmesi sağlanır.

Hastane dışında gerçekleştirilen panayır, şenlik, kostümlü balo, atölye veya gezilere ayakta tedavisi devam eden ve doktor izni olan çocuklarımız katılmaktadır.
Bu etkinliklerle çocuklara ve ailelerine hastaneden ve hastalıktan uzak,moral dolu bir gün yaşatmak esas amacımızdır.

GülümseSEN Şenlikleri, Yaz Panayırı olarak 150 çocuk ve aileleri ile gönüllü üyelerimiz, kurumsal destekçilerimiz ve tanınmış isimlerin de bulunduğu 700 kişilik katılımla, halka kapalı olarak açık havada gerçekleştirilir. Kış aylarında ise, Kış Balosu olarak, bir otelin balo salonunda, 75 çocuk ve aileleri ile yine gönüllü üyelerimiz, kurumsal destekçilerimiz ve yine tanınmış isimlerle birlikte 350 kişilik bir organizasyon şeklinde düzenlenmektedir.

Hastalarımız ve aileleri, tüm etkinliklere özel servislerle getirilip, akabinde servis ile bırakılır. Etkinliklerde çocuklarımıza ve ailelere hediye ve ihtiyaç malzemeleri verilir. Tüm aktivitelerimize katılım ücretsizdir.

Gülümsemek iki insan arasındaki en kısa mesafedir...
GÜLÜMSE
SEN

YAŞAYAN RAKAMLAR

Bugüne kadar kanser hastası çocuklarımız için düzenlenen moral motivasyon etkinliklerine

2000

'den fazla çocuğumuz katıldı.

5000

'den fazla gönül üyemiz ise etkinliklerimizde görev aldı.

20 kişilik

Gençlik Komitesi ile beraber,

100 'den fazla

genç üniversiteli gönül üyesi, yıl boyunca, her hafta hastane içinde ve dışında gerçekleştirdikleri moral ve motivasyon etkinlikleri atölyeler ve gezilerle, yüzlerce kanser hastası çocuğun ve ailesinin sosyal hayata katılabilmeleri için

365 gün

çalışmaktadırlar.

HASTANE İÇİ ETKİNLİK ALANI

Çocuklarımızı ve ailelerini biraz olsun hastane havasından uzaklaştırmak, eğlenerek sosyalleşmelerini sağlamak, biraz olsun yüzlerini güldürebilmek için hastane içinde farklı etkinlikler de düzenliyoruz.

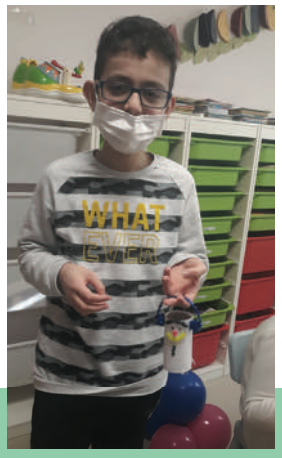

SOSYALLEŞME AKTİVİTELERİ:

Resim etkinliği

Hobi etkinlikleri

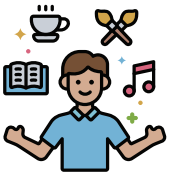

Bilimsel Deneyler

Kitap okuma ve sohbet

Kutu oyunları

Mutfak etkinlikleri

Kukla etkinlikleri

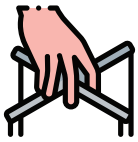

*taş boyama etkinliği

*ahşap boyama etkinliği

*pul sanatı etkinliği

*Takı-aksesuar tasarımı etkinliği

*ebru çalışması

*kumaş boyama etkinliği

*cam boyama etkinliği

*keçe etkinliği(çanta,ayraç,supla,anahtarlık)

*maske tasarlama- boyama etkinliği

*ritim-müzik etkinlikleri

*kesme- yapıştırma etkinlikeri

*baskı etkinlikleri

*origami etkinlikleri

*kozalar boyama ve figür oluşturma etkinlikleri

*hamur oyunları

*dikkat güçlendirme kitap çalışmaları

*tişört boyama etkinliği

*kukla oluşturma ve sahneleme etkinliği

*tuval çalışması etkinliği

*artık materyal etkinlikleri

*karton etkinlikleri

*tabak,bardak,cd,çubuk etkinlikleri

*gökkuşağı kağıdı etkinlikleri

*puzzle,lego ve kutu oyunları

*scamber test çalışmaları

ODALARDA YAPILAN ETKİNLİKLER

Kaşıktan tavşan yapımı

Çubuktan araba ve civciv yapımı

Yoğurt kaplarından kar küreleri

Hayvanların maketleri

Kağıttan mini defter yapımı

Kartonlardan kapı süsleri

El işi karton etkinlikleri

Lego puzzle oyunları

Yapraklarla sonbahar etkinliği

Kavanozun dışını yaprakla çevirip ışıklandırma

Boya ile yapılan faaliyetler

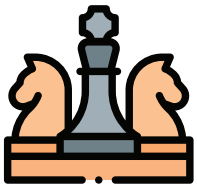

Ebru sanatı

Takı tasarımları

Zeka oyunları

Kitap okuma saatleri

ÇOCUKLARIMIZLA ONLINE BULUŞMALAR

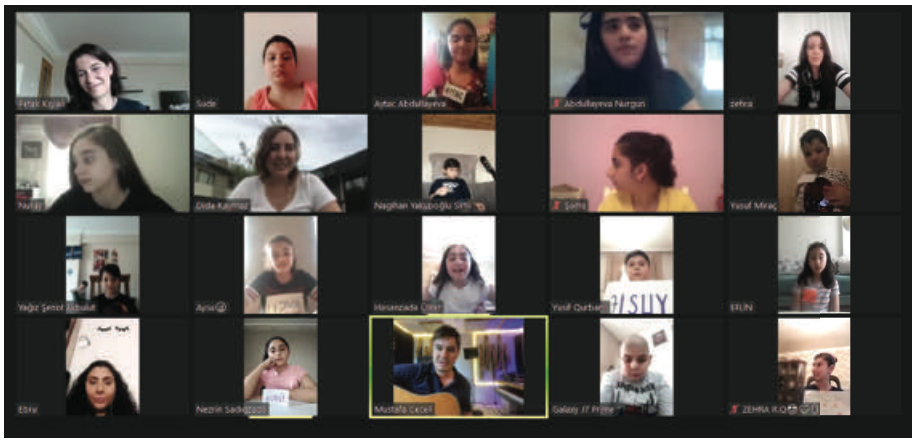

Pandemi döneminde çocuklarımıza moral vermek, yaşama tutunmalarını sağlamak için uzaktan/online etkinlikler de düzenledik. Zoom üzerinden gerçekleştirdiğimiz online buluşmalarda, yurt dışındaki çocuklarımızla da bir araya geldik.

Yönetim Kurulu Üyemiz **Mustafa Ceceli** ve Dernek Başkanımız **Dida Kaymaz**'ın da katılımıyla çocuklarımızla şarkılar söyledik.

23 Nisan'da ise kanser hastası çocuklarımızla özel bir **23 Nisan şarkısı** söylerek bir video klip ile şarkımızı sosyal medyada yayınladık. Hem çocuklarımızın hastalık duygusundan uzaklaşmalarını sağladık hem de onlara moral verdik.

FARKINDALIK ÇALIŞMALARI

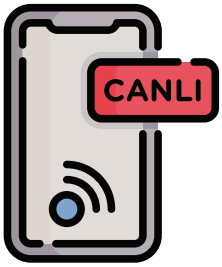

PANDEMİ DÖNEMİNE ÖZEL CANLI YAYINLAR

Pandemi döneminde insanların ağırlıklı olarak evde kalmaları ve online yayınları izlemeye ağırlık vermeleri, onları salgın ve kanser konusunda bilinçlendirmemiz için bir fırsat yarattı. Biz de alanında uzman kişilerle birçok güncel konuda online buluşmalar gerçekleştirdik. Bu buluşmalarımız sosyal medya kanallarımızdan canlı olarak yayınladık. İnsanların sorularını cevaplandırdık. Canlı yayınlarımızla binlerce kişiye ulaştık, salgında uzmanlardan doğru bilgilerle farkındalık yarattık.

FARKINDALIK AYI İLETİŞİMLERİ

Meme Kanseri, Akciğer Kanseri gibi farkındalık aylarında, bu kanser türlerine odaklanan, uzmanlardan bilgiler veren paylaşımlar ve canlı yayınlarla halkımızın bilinçlenmesine katkı sağladık. Canlı yayınlarımızı instagramın yanı sıra TikTok platformuna da taşıyarak özellikle genç kitleye ulaşmayı hedefledik. Binlerce kişinin yayınlarımızı izlemesini sağladık.

SEMİNERLER VE EĞİTİMLER

BİLİM GÜNLERİ

YAŞAYAN RAKAMLAR

Kansersiz Yaşam Derneği Bilim Günleri Projesi
ile öğrencilere

HİJYEN

DİŞ SAĞLIĞI

BAĞIMLILIK

SINAV STRESİ

EL YIKAMA

DURUŞ BOZUKLUKLARI

eğitimleri verildi.

Bilim Günleri kapsamında
şimdiye dek tam

11.500

öğrenci,
eğitimlerimizden faydalandı.

Bilim Günleri kapsamında gönüllü olarak, alanında uzman hekimlerden oluşan Bilimsel Komitesi tarafından anaokulu, ilkokul, ortaokul öğrencilerine ve velilere farklı düzeylerde ve konularda **ücretsiz eğitimler** verilmektedir.

Kansersiz Yaşam Derneği 2010

SUSUZLUK BELİRTİLERİ

EĞİTİM BAŞLIKLARI

1. Konu
İlköğretim
Ellerimizi yıkayalım, mikroorganizmalardan korunalım!

2. Konu
İlköğretim
Sağlıklı Dişlerim

3. Konu
İlköğretim ve Orta Öğretim
Duruş Bozuklukları

4. Konu
Orta Öğretim ve Lise
En Büyük Organımız Deri!

5. Konu
Orta Öğretim ve Lise
Aileden biri hastalanırsa

6. Konu
Orta Öğretim ve Lise
Ne kadar Sağlıklı Besleniyoruz?

7. Konu
Orta Öğretim ve Lise
Bağımlılık

8. Konu
Lise ve Velilerimiz
Meme Kanseri ve Önleme Eğitimi

9. Konu
Velilerimiz
Aile içi İletişim

10. Konu
Öğrenciler
Stres ve Başa Çıkma Yöntemleri

www.kayd.org.tr

KURUMSAL FARKINDALIK SEMİNERLERİ

YAŞAYAN RAKAMLAR

Kansersiz Yaşam Derneği Bilimsel Komitesi'ndeki doktorlar halkımıza ücretsiz seminerler vermektedir. **46** doktorumuz, uzman oldukları konular çerçevesinde, bu faaliyetlerde görev almaktadır.

Firma merkezlerine gidilerek, doktorlar ve uzmanlar tarafından çalışanların sağlıklı yaşam ve iş ortamı konusunda bilgilendirilmesine yönelik özel konu başlıkları ile hazırlanmış seminerler verilmektedir. Bu seminerleri firmalarında gerçekleştirmek isteyen kurumlar, istedikleri konu başlıklarında seminerlerimizden yararlanmak için derneğimizle iletişime geçebilirler.

İYİLİK, SAĞLIK PANELLERİ

Lise ve üniversite gençlerine yönelik, spor ve egzersizle sağlıklı yaşam, sosyal sorumluluk bilinci ve iyilik yapmak-iyi hissetmek içerikli, etki ve bilgi düzeyi yüksek katılımcılarla gerçekleştireceğimiz dinamik seminer/sohbet dizisini Sporcu Melekler projesi çatısı altında "İyilik Sağlık Panelleri" adı altında gerçekleştiriyoruz.

Amacımız, öncelikli olarak sağlık ve spor ilişkisinin anlaşılması ile sağlıklı yaşamın sürdürülmesi konusunda gençleri bilgilendirmek, sosyal sorumluluk anlayışının, farkındalığın ve ilginin oluşmasını sağlamaktır.

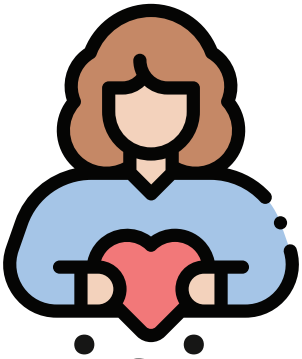

GİRİŞİMCİ KANSERSİZ YAŞAM ANNELERİ

YAŞAYAN RAKAMLAR

Girişimci Kansersiz Yaşam Anneleri adı altında düzenlenen KOSGEB destekli eğitimler ile 78 kanser hastası çocuğun annesine sertifika verilerek, destek sağlandığını biliyor muydunuz?

Türkiye'de ve dünyada en çok destek gören sosyal sorumluluk projesi konuları çocuklar ve eğitim ile ilgili... Kadınlarla ilgili çalışmalar ise son yıllarda önem kazanmaya başladı.

2017 yılında Interfed Yönetim Eğitim Danışmanlık Şirketi ve Fatih Sultan Mehmet Vakıf Üniversitesi iş birliği ve KOSGEB desteği ile Girişimci Kansersiz Yaşam Anneleri Projemizi başlattık. Bu güne kadar Kamu Hastaneleri'ndeki toplantı salonları kullanılarak, 5 dönemde yaklaşık 60 anne bu eğitimlerden yararlandı.

Eğitimlerimiz; çocukları ayakta ya da yatarak tedavi gören annelere, ekonomik ve sosyal anlamda ihtiyaçlarını göz önünde bulundurarak, öz değerlerini hatırlatmak, özgüven ve hayata olan bağlarını güçlendirmek amacıyla başladı.

Eğitim ve seminerlerimizi katılımcıların arasında çocuğunu kaybeden veya çocuğu iyileşen annelerin de olduğunu göz önünde bulundurarak hazırladık.
Dernek psikoloğumuzun da katıldığı seminerler, grup terapi seviyesinde bambaşka sonuçları ve ihtiyaçları ortaya çıkardı.

Bu seminerlerin devam edebilmesi için derneğimize destek olarak, hayatlarını çocuklarına adamaktan başka çaresi olmayan vefakar annelere umut olabilirsiniz. Çocuklarını iyileştirmek için ellerinden hiçbir şey gelmeyen annelerin yetersizlik duygusunu silmek ve üretebileceklerini göstermek için bu seminerlere devam etmeyi ve sonrasında ekonomik bağımsızlıklarını sağlayabilecekleri girişimci fikirlerini hayata geçirebilmeyi hedefliyoruz.

ULUSLARARASI BARIŞ İÇİN BİLİM KONFERANSI

Barış İçin Bilim Yönetim Kurulu Başkanı ve İtalya Eski Sağlık Bakanı **Prof. Umberto Veronesi** liderliğinde **3-4 Ekim 2012** tarihinde gerçekleştirilen konferans, beşinci yılında ilk defa İtalya dışında bir ülkede, **2012** yılında **Kansersiz Yaşam Derneği**'nin ev sahipliğinde İstanbul'da yapıldı. Aralarında Nobel Ödüllü **Shirin Ebadi, Herald zur Hausen, Chiara Tonelli** gibi bilim insanlarının ve Dünya Sağlık Örgütü (WHO) temsilcisi **Maria Christina Profili**'ninde bulunduğu, **7** farklı ülkeden alanında uzman uluslararası katılımcılar ile birlikte "Bilimin Barış Yararına Yükümlülükleri" tartışılarak, çözüm yolları üretildi.

Kansersiz Yaşam Derneği 2010

KATILIMCILAR

- **Prof. Umberto Veronesi**
  Barış için Bilim Başkanı, İtalya

- **Shirin Ebadi**
  Nobel Barış Ödülü Sahibi 2003, İran

- **Suraya Pakzad**
  Kadın Örgüt Kurucusu, Afganistan

- **Kathleen Kennedy Townsend**
  Barış için Bilim Başkan Yardımcısı, ABD

- **Alberto Martinelli**
  Barış için Bilim Başkan Yardımcısı, İtalya

- **Giancarlo Aragona**
  Barış için Bilim Başkanı, İtalya

- **Carlo Marsili**
  Uluslararası Barış için Bilim Konferansı
  Başkan Yardımcısı, İtalya

- **A.Yavuz Kocaömer**
  Türkiye Milli Paralimpik Komitesi Başkanı,Türkiye

- **William Murray**
  Tarım ve Tüketim Kıdemli Program Görevlisi
  Birleşmiş Milletler Gıda ve Tarım Örgütü Koruma Bölümü, İngiltere

- **Chiara Tonelli**
  Genetik Profesörü, Milano ve Fondazione Filarete Üniversitesi,
  Agrisost Proje Başkanı, İtalya

- **Harald zur Hausen**
  Nobel Tıp Ödülü Sahibi 2008, Almanya

- **Maria Cristina Profili**
  Dünya Sağlık Örgütü Temsilcisi (WHO), Türkiye

- **Dida Kaymaz**
  Kansersiz Yaşam Derneği Yönetim Kurulu Başkanı ve
  Umberto Veronesi Vakfı Türkiye Temsilcisi, Türkiye

- **Nilüfer Bulut**
  TİKAD, Türkiye İş Kadınları Derneği Başkanı, Türkiye

MEME OKULU

Kansersiz Yaşam Derneği,

İtalyan Hastanesi ve **Şişli Belediyesi** işbirliği ile **21.04.2014** tarihinde

gerçekleşen projede yapılan meme taramaları sonucu erken teşhis ile

"**Meme Kanseri**" tanısı konan hastaların tedavisi sağlandı.

Doç. Dr. **Cem Yılmaz**'ın sunumu ile,

6 hafta devam eden eğitimlerde **650 kişi**

"**Meme ve Rahim Ağzı Kanseri**" konusunda eğitim gördü,

12 bin kadına meme taraması yapıldı.

YAŞAYAN RAKAMLAR

Meme Okulu Projesi ile

650

kadına
Meme ve Rahim Ağzı Kanseri
konusunda

6 **haftalık**
eğitim verildi,

12.000

kadına meme taraması
yapıldı.

Kansersiz Yaşam Derneği 2010

Universal Hastaneler Grubu Yönetim Kurulu Başkanı Dr. Azmi Ofluoğu, toplantıda Universal Meme Okulu projesinin birçok kadının hayatını değiştireceğine inandığını dile getirdi.

"UNIVERSAL MEME OKULU" İLE KANSERE KARŞI ELELE!

Universal Hastaneler Grubu tarafından hayata geçirilen "Universal Meme Okulu" projesi düzenlenen bir basın toplantısıyla kamuoyuna duyuruldu. Okulda, kadınlar hem kendi kendilerine meme muayenesi yapmayı öğrenecekler, hem de meme kanseri öncesi, tedavisi ve sonrası hakkında bilgilendirileceklerdir.

Universal Hastaneler Grubu, Şişli Belediyesi işbirliği ve Kanserde Yaşam Derneği desteği ile Türkiye'nin ilk meme okulu olan "Universal Meme Okulu" projesini hayata geçirdi. "Universal Meme Okulu"nun farkıyla geçmişi sorularıyla Şişli Belediyesi Başkanı Mustafa Sungil, Universal Hastaneler Grubu Yönetim Kurulu Başkanı Dr. Azmi Ofluoğlu, Genel Müdürü Dr. Mahir Turan ve Kanserde Yaşam Derneği Başkanı Dicle Kayrınca'nın katıldığı bir basın toplantısı düzenlendi. Toplantıda projenin meme kanserinde tedavisi için hayati önem taşıyan erken teşhis konusunda duyarlılık ve bilinçli bir toplum oluşturup kadınlara meme kanserinin önlenebilir ve erken teşhisinde ele tedavi edilebilir bir hastalık olduğuna inanmaya ulaştığı dile getirildi. "Her uçan 10'u, 10 dakika" sloganı ile bu hastalığa karşı duyarlılık oluşturmayı hedefleyen okulda kadınlar hem kendi kendilerine meme muayenesi yapmayı öğrenecekler hem de meme kanseri öncesi, tedavisi ve sonrası hakkında bilgilendirileceklerdir.

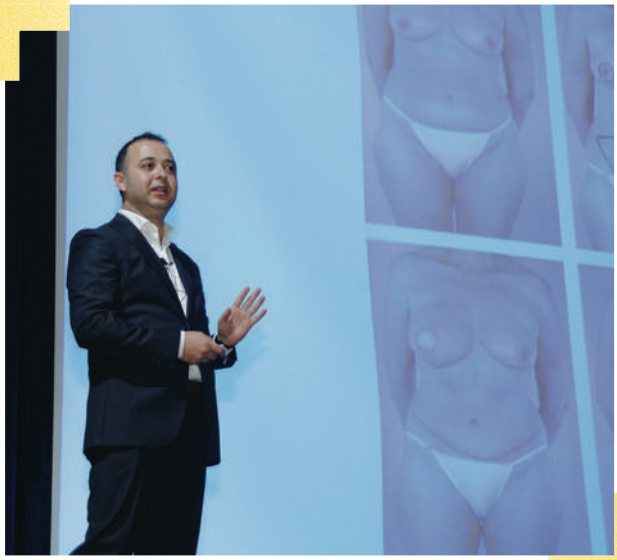

FARKINDALIK VE KAYNAK SAĞLAMA ETKİNLİKLERİ

Ülkemizin dört bir yanındaki kanser hastalarına yardım ulaştırabilmek için sürekli olarak kaynak sağlama etkinlikleri gerçekleştiriyoruz. Pandemi öncesinde alışveriş şenlikleri, yemek, çay saati, balo, özel geceler, spor etkinlikleri, sanatsal ve kültürel etkinlikler gibi etkinliklerimizin yerini pandemi koşullarından dolayı sanal sportif aktiviteler, online faaliyetler ve marka ve ünlülerle iş birlikleri alsa da yılmadan yeni fikirler üretmeye ve koşullara uygun etkinlikler gerçekleştirmeye devam ediyoruz.

Sosyal medya mecraları üzerinden sağlık konusunda bilgilendirmeler yapıyor, iş birliklerimiz ve basın desteği ile kamuoyunun dikkati çekiyor, paydaşlarımız ve yararlanıcılar için bilinirliğimizi her geçen gün daha da yükseltiyoruz.

10
Kanssız yaşam derneği

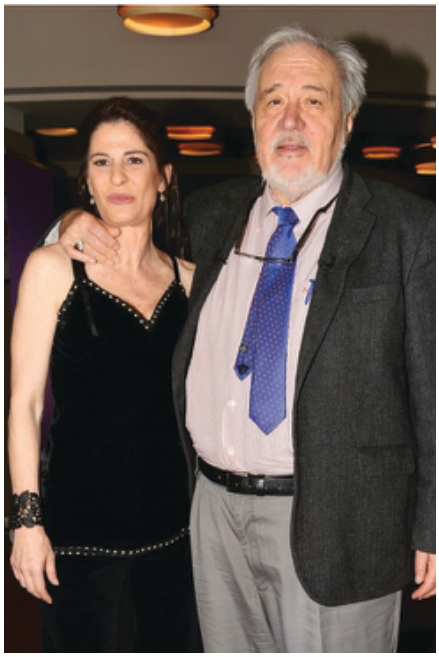

10
yıl

ONLARIN GÖZÜNDEN
SOSYAL SORUMLULUK PROJESİ
Süleyman
ORAKÇIOĞLU
DAMAT TWEEN
Yönetim Kurulu Başkanı
30 NİSAN 2019
WWW.ONLARINGOZUNDEN.COM
Bizce

ETİLER
MÜZİK OKULU
LCM
BEBEKTEN İTİBAREN
ASTA MÜZİK EĞİTİMİ
Baterí
Keman

MY GYM

ÇUKUR'DA
UMUT VAR

KIĞILI

YENİ WEB SİTEMİZ

Faaliyetlerimizden haberdar olmayanlara bizi daha iyi anlatabilmek, ihtiyaç sahiplerinin ve bağışçıların derneğimizi yakından tanımalarını sağlamak için web sitemizi daha hızlı ve daha modern bir ara yüzle yeniledik.

Web sitemiz üzerinden bağış yapabilir, ihtiyaç sahibiyseniz sürmekte olan yardım kampanyalarımız hakkında bilgi alabilir, projelerimize ve bizden haberlere ulaşabilirsiniz.

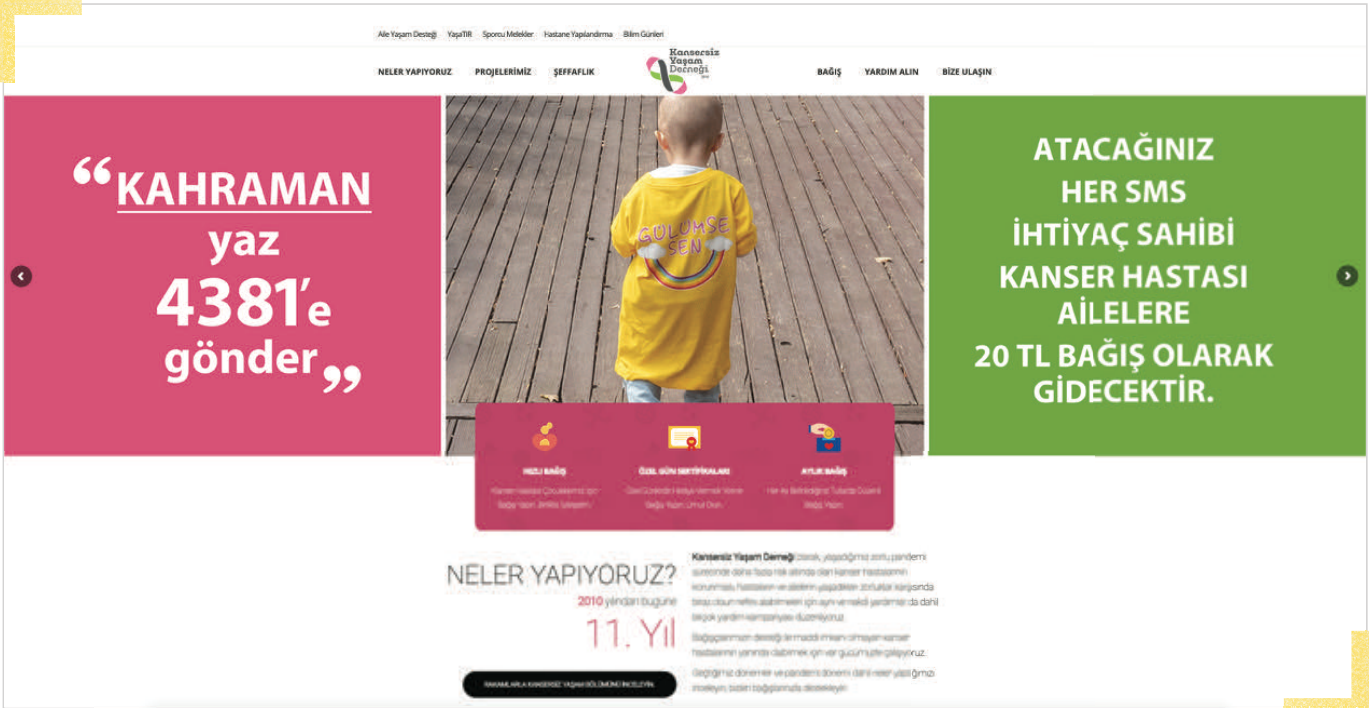

NELER YAPIYORUZ?
2010 yılından bugüne
11. Yıl
RAKAMLARLA KANSERSİZ YAŞAM BÖLÜMÜNÜ İNCELEYİN.
Kansersiz Yaşam Derneği olarak, yaşadığımız zorlu pandemi sürecinde daha fazla risk altında olan kanser hastalarının korunması, hastaların ve ailelerin yaşadıkları zorluklar karşısında biraz olsun nefes alabilmeleri için ayni ve nakdi yardımlar da dahil birçok yardım kampanyası düzenliyoruz.
Bağışçılarımızın desteği ile maddi imkanı olmayan kanser hastalarının yanında olabilmek için var gücümüzle çalışıyoruz.
Geçtiğimiz dönemler ve pandemi dönemi dahil neler yaptığımızı inceleyin, bizleri bağışlarınızla destekleyin.
400000+
Kişiye Dokunduk
Yılda720
Kişiye Psikolojik Destek
400+
Kan & Kök Hücre Bağışı
1000+
Gönül Üyesi

KALPLERİNDEKİ İYİLİĞİ PAYLAŞTILAR, DOĞUM GÜNLERİNİ ÇOCUKLARIMIZA BAĞIŞLADILAR.
Ekin Koç Doğum Gününü Kansersiz Yaşam Derneği İçin Bağışlıyor
DOĞUM GÜNÜ BAĞIŞI
3 Temmuz benim doğum günüm. Yeni yaşım bu sene her zamankinden farklı bir mutluluk ile gelsin diyorum. Sizlerden, bugüne kadarki en güzel ve anlamlı
Sinem Ünsal Doğum Gününü Kansersiz Yaşam Derneği İçin Bağışlıyor
Merhabalar, 21 Haziran benim doğum günüm. Yeni yaşım, bu sene her zamankinden başka bir coşku ve mutluluk ile gelsin diyorum. Sizlerden, bugüne kadarki
DAHA FAZLA KAMPANYA GÖRÜN

MARKA, STK İŞ VE ÜNLÜ İŞ BİRLİKLERİMİZ

ORTAYA GÖNÜLLERİNİ KOYDULAR, KANSER HASTALARI İÇİN BİZİMLE İŞ BİRLİĞİ YAPTILAR.

TEŞEKKÜRLERİMİZLE.

Kansersiz Yaşam Derneği 2010

Kansersiz Yaşam Derneği gönül üyesi ve dostu kurum, kuruluş ve markalar, derneğimizin hedeflerine ulaşması için bize maddi, manevi destek olacak, farkındalık ve kaynak sağlayacak etkinlikler düzenleyebilmektedirler.

Sosyal sorumluluk bilinciyle desteklerini esirgemeyen tüm marka ve kurumlara teşekkür ederiz. Tüm markaları kansersiz bir yaşam yolunda destekçimiz olmaya ve birlikte iyileşmeye davet ederiz.

TEŞEKKÜRLER

DERNEĞİMİZLE İŞ BİRLİĞİ YAPARAK

KANSER HASTALARINA UMUT OLAN MARKALARIMIZ

7 Tepe Kozmetik
A46 Organizasyon
Abdullah Bulut
Acıbadem Sağlık Grubu
Acunn.com
Ahmet Koraltürk
Ajans Press
Aks Televizyon Reklamcılık ve Filmcilik San. ve Tic. A.Ş
Alfio Bruno Mimarlık
Algida
Altın Kozmetik İç ve Dış Tic. San. Ltd.Şti
Antalya Falez Rotary Kulübü
Aras Kargo
Arçelik
Ashley Joy
Asuman Dulun
Atasay
AvivaSA
Avrupa Konutları
Ay Yapım
B12
Bahçeşehir Koleji
Balon Fabrikası
Balsu Gıda
Banu Noyan
Başakşehir
Bemmar Mermer ve Madencilik
Ben Tercüme
Best FM
Beşler Group
Bilge İlaç
Bilgili Holding
Birleşim Grup
Bizce Yağları
Bizce Yapım
Bizim Mutfak
Bjk
BKM Ekspres
Bmoji
Bnp Paribas Cardif Türkiye
Bon
Borhan Holding
Boyner Grup
Brand Engagemant
Caddy Club İstanbul
Cem Tatlıtuğ Ajans
Ceviz Ağacı
Cigna Finans Emeklilik ve Hayat A.Ş
Closh Boutique
Cobin Lojistik
Cook Shop
Çırağan Palace Kempinski
Çocuk Atölyesi
Damat
Decathlon
Deluxe Seconds
Deriş Patent
Develi Restoran
Dezenfektan Evi
DG Pays Bilişim Hizmetleri A.Ş
Digi Mask
Digital Ödeme Bilişim Hiz. A.Ş
Dilek Akın
DMC
Doğa Koleji
DSM Group
Durum Gıda
EFM Tesis Yönetim A.Ş.
Ekba Hoding
Elca Kozmetik Ltd Şti.
Elexus Hotel
Elizi Organizasyon
Emirates
Empaş Emprime
En Hırdavat
Enerjisa Başkent Elekt. Per. Sat. A.Ş.
Engin Grup
Ertan Kasap
ERV Bilişim ve Yazılım
Etıya
Eti
Fabrichouse Creative Events
Fatih Sultan Mehmet Vakıf Üniversitesi
Fenerbahçe
Ferda Saraçoğlu
Fırat Neziroğlu
Fil Box
Filli Boya
Flo
Fors Medya
Four Seasons Hotel
Galatasaray
Garage / Ahmet Cobain
Gelecek Varlık Yönetim A.Ş.
GNC Davet Organizasyon Turizm
Grafi 2000
Greyder
Group Medya ve Bilgi Teknolojileri
Günaydın
Güney Rotary Kulübü
Gürkan Şef Steakhouse
Güven Sağlık Kampüsü
Güzelbahçe Çiçek
Habitat Derneği
Hayal Gönüllüleri
Healing Hall
Home Sweet Home
Hotel Raffles İstanbul
Id İletişim
Insignia Yapım
Irmak Okulları
ISKO
İcon Casting
İhlas Ev Aletleri İmalat San Tic A.Ş.
İkea
İlmek Bebek
İnes Teks Tekstil
İng Group
İnkılap Kitapevi
İnsana Güven
İnter Press
İnterfed
İskad
İspark
İstanbul 100. Yıl Altın Lions Klübü
İstanbul Drama
İstek Okulları
İş Koruma

Joker
Joster
Kadooğlu Petrolcülük Taşımacılık Tic. San A.Ş
Kağıt vs
Karaca Müzik
Karadeniz Holding
Kaşıbeyaz
Kayalar Gayrimenkul A.Ş
Keyifli Tatlar
Kırıntı
Kiğılı
Kipaş Holding A.Ş.
KNM İnşaat ve Gayrimenkul Müşavirliği Tic. A.Ş
Koala
Kurtsan Medikal
KW Türkiye
KWV Kooperationsgesellschaft Für Warenverkehr
Mbh
Lazzoni
Le Fırın
Lexus Türkiye
Life Park
Limak Holding
Liv Hospital
M PR Studio
Mask
Mattel
Mavi
MDA Mimari Tasarım ve Dan. Hiz. Ltd. Şti
Medicana Sağlık Grubu
Medina Turgul
Memorial Sağlık Grubu
Meral Elektrik Üretim A.Ş
Merem Gıda Restoran Tur İnş. San.Ltd. Şti.
Michael Page
Mobiliz Takip Sistemleri
Mot Grup Bilişim Ltd Şti
MSS
Multinet UP
Mutlu Villa
Neotech
Nestle Pure Life
New Balance
NGN Bilgi İletişim Hizmetleri
Nike
Nisse
Oba Kağıt
Oba Perdesan
ODİN AVIATION
Olipoli Kids
Ortaks Yapım
Önem Günal Ajans
Özden Akaryakıt ve Mdeni Yağlar San Tic A.Ş
Özdilek Holding
Özel Bakırköy Bahçeşehir Koleji
Özgür Kristal
Pembe İzler
Pera Properti
Persona Sanat
Play Sports Abroad
Playback Music
Podyum Park
Polimeks Holding
Qubbe
Radisson Blu - Şişli
Royal Breed
S Design
Samsung
Sante Mask
Sarıtaş
SASEL
Sek
Selen Kozmetik
Selin Söğütliğil
Senaturk
Sente Services
Show Tv
Simit Sarayı
Sinefekt
Sins Tekstil Bilişim ve Gıda
Social Maker Lab
Sony Müzik
Star Tv
Staras
Sunset
Süzer Holding
Süzer Plaza
Şişli Belediyesi
TAFF Pictures
Talento
Talk Online Panel
Tatil Budur.com
TAV Havalimanları
TDS Sport
Ted Mezunları
Thanx Co
The Decor Art
Thor Uluslararası Denizcilik
Toksöz Group
Tottolet
Toyota Türkiye Paz. Ve Satış A.Ş
Toyzz Shop
Tribal World İstanbul
Türk Kadınlar Birliği
Türkiye Seyahat Acenteleri Birliği
Türsab
TV 8
Uludağ
Ulusal Antrepo Hizm. Dış Tic Ltd Şti
Umberto Veronesi Vakfı
Umur Kırtasiye
Under Armour
Ünite İletişim ve Tanıtım Hizmetleri
Vario
Vepa Aktif Spor Giyim A.Ş
Vodafone Park
We Talent Management
Yasemin Özbudun
Yedi Mavi
Yelkenci Group
Yöntem Kozmetik
Yünperest
Yves Rocher
ZB Medya İletişim
Zuhal Dış. Tic. A.Ş.

SPORCU MELEKLERİMİZ

2015 İSTANBUL MARATONU

Alp Kural
Babu Günister
Banu Kerse
Çağrı Çimen
E.Biber
Ekin Dokur
Elif Korkmaz
Eren Oksun
Ezgi Dokur
Leyla Akbaş
Merve Doğan
Nadira Odurakai
Pelin Saya
Selnur Teke
Sezin Laleciler
Şerife Çerezci
Tuna Yazıcı
Zsuzsi Palmai
Zuhal Tümay

DRAGON 2015

Ahmet Demir
Bahadır Arlıel
Barış Arduç
Begüm Özküren
Betül Doğan
Defne Arlıel
Erkan Mecit
Erman çelen
Fatih Örer
Hakan Çelen
İrina Balaban
Levent Avat
Mesut Aksu
Özge Özpirinççi
Sarp Taner Sümer
Sinem Alikoç
Sonat Doğan
Yiğit Sayılıgil

2016 MAYIS DRAGON

Ahmet Dalkıran
Ayberk Baykal
Bahadır Arlıel
Barış Arduç
Betül Doğan
Burkay Günay
Elhan Günay
Erhan Ertürk
Furkan Düz
Hakan Celen
Levent Avat
Mesut Aksu
Ozan Yelaldı
Özge Uzar
Petek Kışlalı (Davulcu)
Selin Söğütlügil
Sonat Doğan
Şahin Ünal
Yalçın Fidancı
Yiğit Saygılıgil

2016 EYLÜL DRAGON

Aytekin Aydeniz
Bahadır Arlıel
Betül Doğan
Burkay Günay
Cafer Kösedağı
Can Aygörmez
Elhan Ülgener
Eren Gürsoy
Görkem Güngör
Hakan Durmaz
Kayhan Yalçın
Latif Köse
Levent Akat
Mehmet Yılmaz
Murat Türker
Nihat Okçu
Selin Söğütlügil
Sercan Toprak
Sonat Doğan
Şahismail Özkaplan
Tunçsel Ülkü
Zuhal Saltabaş

İSTANBUL-2016-KAYD-ŞİŞLİ ETFAL ÇOCUK ONKOLOJİ HASTANESİ YENİDEN YAPILANDIRMA

Ahmet Taha Mortaş
Anıl Gümüşkaynak
Arman Basmacıoğlu
Arzu Çelik
Arzu Öztürk
Aslıhan Erşahin
Asli Irem Kocabay
Atilla Nergiz
Ayça Bilgin
Aykut Kerse
AylİN KarakuŞ
Ayşe Darçın
Aysun Serter
Aysun Serter
Aysun Demirdogen
Bahadır Şekerci
Bahar Mutlu
Bahar Türkön
Banu Camuzcu
Banu Kerse
Banu Tanverdi
Barış Aşkan
Barış Çelebi
BaŞak ErgÜlmez ÇİdEm
Basar Uyanik Kocak
Begum Yazicioglu
Begüm Erinç
Belgin Erten
BerİN SarigÜl
Beste Taskiran
Betul Erdogan
Betül Bayraktar
Betül Dilek
Betül Doğan
Beyza Şat Güngör
Bilge Tuğlu
Birgül Gülsün Yılmaz
Buket Karaali
BÜlent Kana
Burak Sarı
Burcu ŞİmŞek
Cafer Kösedağı
ÇaĞatay Uygun
Canan Çınar
Cansu çolak
Cansu Telkes
Cemre Kandaz
Cengiz Nama
Cengiz Nama
Cenk Dogru
Ceren Sahin
Ceyda Ölmez Ayhan
Ceyda Yazıcı
Ceylan Alpay
ÇİÇek Meral
Cumhur Tekin
Deniz Dülger
Deniz Öncel
Derya YamadaĞ
Dicle Naz Ercan
Dida Kaymaz
Didem Yiğit
Dilek Yeşilkurt
DİlEk Pala
Duygu Akın
Duygu Bayır
Duygu Görmez
Duygu Hosdil
Duygu Kocaman
Duygu Saglam
Duygu Ceren Arıkfidan
Ebru Okur
Elhan Ülgener
Elif Örnek
Elif Tunç
Elif Naz Havsa
Emine Fırat
Emine Didem özsarı
Erbil Ümit Akay
Eren YÜksel
Erman çelen
Esin öztürk
Esin Özlem Darici
Esra Kaya
Esra Erdem
Esracan Daloglu
Evren Portioğlu
Ezgisu Biber

Fatma Duran
Fatmagül Güzel
Ferhat ÖzbaŞoĞlu
Feyza Geylan
Feyza Şen
Filiz GÜl
Filiz Ozmen
Fuat özcan
Gamze Sarıkaya
Gamze Mumcuoğlu
Gizem Çağırankaya
Gökçe Aşkın
Gökhan Topoğlu
GÖkhan Menet
Gönül Selimoğlu
GÖnÜl Akin BaraÇ
Görkem Güngör
Gülçe Yüksel
Gülçin Duray
Gülnur Çelik
Gulsah Büyükşahin
Gülşah Keskin
Hakan Göde
Hakan Durmaz
Hanife Türkyılmaz
Hasan Kartal
Hilal Akbulut
Hülya Tanrıyaşükür
Huseyin Dag
Ilkin Aydin
İnci Asal
Işıl Dikici
Işıl Özdemir
İsmail Burak Meydancı
Kenan Görücü
Kerem Gokdag
Levent Sağıroğlu
Leyla Kurt
Mahmut Özkarataşlıoğlu
Mehmet Cimit
Mehmet Eroğlu
Mehmet Gürbüz
Mehmet Özgal
Mehmet Özkemah
Mehmet Öznal
Mehmet Tugay Özkan
Melda Recan
Melek Çıtlak
Melek Osmanoğlu
Melek Yavuzer
Melike Nur Terzioglu
Melis Çamlıbel
Melisa Delioğlu
Meltem Aydın
Meltem Tosun
Meriç Işın
Merih Ozuguzel
Merve Akyazi
Mesut Özcan
Michael Page Turkey
Miray Neval Cencik
Müge Arasıler
Müge Kısaalioğlu
Muhammed Emin Yavuz
Muhittin Volkan Erinç
Mukaddes Güneykaya
Mukaddes Kartal
Münevver Güven
Mustafa Kinik
Mustafa Kodaz
Mustafa Mantıkcı
Mustafa İsteklİ
Mustafa Başar Gedik
Nahit Özer Koldaş
Nazli Demiroren Lochrie
Nazlı Deniz Bulutlar
Nermin Özkara
Neslihan Sami
Nevra Ekşi
Nida Yiğin
Nihan Aka Polat
Nil Erdoğan
Nilay Vardar
NİL SelİN Özkan
Noyan Topkaya
Nuray Uygur
Nurcan Açıkbaş Eren
Nurhayat Özkan
Nurşah Kılıç
ödül Süseli
Okay Yıldırım
ömer Karaduman
Ömer Orhun
Onder Ozok
Önder Tolay
Onur ArduÇ
Onur Yilmaz
Oya Canbas
özge Arduç
özge Narin Dağ
Özlem Erinçin Zeren
Özlem Kaya
Özlem Köse
Özlem Kazan
Oznur Onur
Öznur Gencal Taka
Pelin Toksöz
Pelin Uluçam
Perihan Kobakçam
Petek Kışlalı
Pınar Öncel
Pınar Saltat
Rahşan An
Raziye Karabulut
Rıza Güller
Sefer Hasar
Selda Tarı Cimit
SelİM Kalayci
Selin Söğütlügil
Selma Bekiroğlu
SemİH ÇİflİkoĞlu
Semra Aydın
Semra özdemir
Semra Özçelik
Sena Sağlam
Serap Karslıoğlu
Sercan Yurtseven
Sercan78 Buyuksahin
Seren Çataltepe
Serkan Akdoğan
Sesil şahin
Sevgİ TÜmer
Sevil Eskicioglu
Şevval Yılmaz
Sezen Aksu Karataş
Sibel Dilcan
Sibel Ersoy Arslan
Sibel Koçan
Sıla Beyhan
Sinem Selcuk
Sudenur Baş
Şükran Tuncer
şükriye Erdoğmuş
Şule Karaal
Tan Aknil
Tarik Akin
Tolga Lokumcu
Tuba Çavuşgil
Tuğba Yağan
Tuğba Yılmaz
Tulay Atas
Tülin Hatipoğlu
Tuna Dede
Turan Geç
Turgut Teknecİ
Ugur Akdeniz
Umut Baltaci
Vedat Şeref Şentürk
VİldAn İncİ
Volkan Eren
Volkan Varol
Volkan Yüksel
Yağmur Yıldız
Yasin Göksoy
Yusuf ÇelİK
Zafer Tartar
Zeynep Canaydin
Zeynep Aygün
Zeynep Görpe
Zeynep Pınar Altug
Zuhal Saltabaş Dik

SPORCU MELEKLERİMİZ

ANTALYA-2017-KAYD-ŞİŞLİ ETFAL ÇOCUK ONKOLOJİ HASTANESİ YENİDEN YAPILANDIRMA

Abdülkadir Fidan
Aslı Vural
Aysegul Ozduman
Bilge Tuğlu
Bilgin Uysal
Celal Sümer
Didem Culhaoglu
Didem Kaşlıoğlu
Elif Naz Havsa
Esma Kartal
Gonca GÜlden
GÜlfem Muradoğlu
Gülsen Koçak
Haluk TozoĞlu
Hediye Savaş
İclal Zeynep Özgüç
Kenan Başdoğan
Mehmet Güneş
MÜÇteba Ergez
Mukaddes Güneykaya
NİhanKaraoĞlu
Omer Bilgin
ÖzgÜn Özkaynak
Özlem ÇetİNer
Özlen Biçer
Pırıl Gürlek
SakİN Findik
Sedat Fırat
Sedef Uncu Akı
Şeyma Nur KÖseoĞlu
TuĞba GÜrkan
TuĞÇe Beran AktÜrk
Ümran Demirtaş
Vİldanİncİ
Yener Bayrak
Zuhal Saltabaş Dik
ZÜlfİye Özkaynak

BOZCAADA-2017-KAYD-ÜMRANİYE EĞİTİM ARAŞTIRMA ÇOCUK ONKOLOJİ BÖLÜMÜ VE İLİK NAKLİ PROJESİ

Ahmet Özgür Vural
Ali Orkun Yalım
Burak KaradaĞ
Can Özgüven
Canan Yalım
Celil Akman
Ceyda Ölmez Ayhan
Elif Naz Havsa
Fatih Barsbay
Fırat Barlas
Gani GÖral
GÖkÇe Şen
Göker Akinci
İclal Zeynep Özgüç
Kemal Işıtan
Kerem Özen
Mukaddes Güneykaya
Murat Duygulu
Nilay Arkün
Orkun Tunçel
Özgür Tüzgen
Sefacan Ay
Selin SÖĞütlügil
Selma Bekiroğlu
Serkan Deveci
Sevgi Kaya
TuĞba TİmurkaynaK
Vİldanİncİ

İSTANBUL-2017-KAYD-ÜMRANİYE EĞT. ARŞT. ÇOCUK ONKOLOJİ, KEMİK İLİĞİ NAKİL HAST. PROJESİ

Abakay Aydın
Abdi İbrahim Kurumsal
Abdülkerim Kavi
Ahmet Çakmak
Ahmet Taha Mortaş
Ahmet Umut Güngör
Ahu Selin Ay
Alev Öztürk
Ali Enes Edis
Ali Haydar Durmuş
Alper Güleyin
Arzu Coşkun Bilgin
Arzu Erbilgin Koç
Arzu Öztürk
Aslı Canöz
Ayşe Özgür
Ayşe Eda Orha
Aysun Tuna
Aytaç Polat
Bahadır Dursun
Banu Kerse
Barbaros İlkbahar
Belma Okuyucu
Berkant Duran
Berna Ulucay
Beyza Mutlu
Bilge Tuğlu
Birkan Baş
Buket Koral Gönüllü
Burak Gül
Burçak Özkök
Burçe Moralar
Burcu çamur
Burcu Cimrenli
Burcu Yılmaz
Cansın Bayyurt
Cansu Boran
Celgene Run Team
Cem Albayrak
Cem Çavdar
Cem Meriç
Cemile Bezeklioğlu
Cenk Bulutlar
Cevat Necipoğlu
Ceyda Ölmez Ayhan
Ceyda Uçkun
Çiğdem Akyürek
Çiğdem ÇetİN
Cisem Batiran
Damla Büyükbay
Damla Doğrular
Deniz Bolcay
Derya Şimşek
Didem Arslan
Didem Civan
Didem Korkmaz
Dilek Yıldırım
Dolunay Kışlalı Edis
Duygu Kaban
Duygu Okcu
Duygu Şeyhoğlu
Ebru Kafa
Ebru Okur
Ebru Merve Kozlu
Ece Kahraman
Ece Şayin
Ecem Rahatlar
Eda Ceylan
Eda Korkmaz
Egecan Karabulut
Elçin Şişli
Elif Şenyuva
Elif Ülkü
Elif Naz Havsa
Elif Nilay Nalbant
Emel Ardalı
Emine Akdemir
Emre Vural
Eray Can Ateş
Erdal Koc
Erdem Karakoç
Erkan Ergin
Erman çelen
Ersoy Sezer
Esengül Tarsak
Esin öztürk
Esin Özlem Darici

Esra Ada
Esra Erbağı
Esra Erdinç
Esra Özkan Erinç
Ezgi Eriş
Ezgi Ulaş
Fatih Sak
Ferdi Aydın
Funda Coşkun
Funda Apak
Furkan Kucur
Gamze Eskicioğlu
Gaye Pulluoglu
Gizem Göldağı
Gizem Gürsoy
Gokhan Ayhan
Gökhan Eti
Göknur Nogratlı
Göksen Yücel
Gonca Erdogan
Gözde Yavuz
Gülçin Miçooğulları
Gülfem Muradoğlu
Gülşah Gençay
Gürkan Canpolat
Halil Kınaş
Hasan Durutürk
Hatice Canbağı Yıldız
Hatice Sevgi Uzun
HatİCe Kanatoğlu
Hazal Coban
Hazal Sena Metin
Hilal Peker
İclal Zeynep Özgüç
İlayda Yerlikayaoğlu
İlkay Sağlam
Ilker Durmuş
İlknur Kaptanoğlu
İpek Bahar
İrem Yirmibeş
Kaan Oran
Kadir AluÇ
Kenan Görücü
Kevser Erkul
Kübra Yeşilyurt

Leon Kasavi
Linet Aydın
Melis Uladi
Merve Başdemir
Merve Başgöze
Müge Balsarı
Mukaddes Güneykaya
Münevver Güven
Murat Hüner
Murat Keçkin
Mustafa Duyar
Mustafa Kasar
Mustafa Taşsever
Nazan Fettahoglu/ Irmak Okullari
Nazan Heslop
Nazife Korkmaz Uçan
Nazlıhan Akçay
Necati Yaman
Nehir Damla Baytüysüz
Nergis Altay
Nur Aytekin
NurgÜl Mergen
Nurullah Duran
Oğuz Korkmaz
Olcay Gencer
Omer Bilgin
Orcun özçelik
Öykü Arda
Ozge Priştineligil
Özge Öz
Özge Didem Uluhan
Özgür Erdoğan
Özkan Bayraktar
Özlem Koca
Öznur SavaŞ
Pelin ışık
Perihan Menkü
Petek Kışlalı
Pınar Ayorak
Pınar Özeren
Piril Naz
Rabia Senem Ayyildiz
Ramazan OĞuzcan
Rojda Koç

Salim Dursunoğlu
Salim Cinisli
Sare öykü Kanşat
Seda Ayhan
Seda Fehim
Sehnaz Önal
Selen Günaltay
Selma Bekiroğlu
Senay Özer
Şenol Şen
Şenol Efe Başlılar
Sercan Sancakli
Serhan GÜnay
ŞerİF SÜrer
Şeyma Karagül
Sibel Berber
Süreyya ışık
Tamer Uzun
Tülcen Şen
Tuna Tanriverdİ
Ufuk Güler
Ülkü Dündar
Umut Balkiz
VİldAn İncİ
Volkan Bay
Volkan Eren
Volkan Eski
Volkan Karaalİ
Yağmur Türk
Yardımseverlik Koşucusu
Yasemin Çankaya
Yasemin Yarınıneli
Yasin Hakan Arayici
Yesim Engin
Yeşim Çalık
Yildiz Ayata
Zeynep Umut
Zuhal Saltabaş Dik
Zülküf Aydın

İSTANBUL-2018-KAYD-ÜMRANİYE HAST. KİT TEÇHİZAT TAMAMLAMA PROJESİ PROJESİ

Ahmet özkan Öztürk
Alper Can Aydın
AndaÇ Yilmaz
Arda İnce
Asli SÜbaŞi
Asuman Atakul
Ayla Teper
Ayşın Uzel
Bahar DemİrezEn
Banu Noyan
Banu Miray Noyan
Basak Aytekin
Bülent Efe
Cem Mustafa Etçi
Cenk Taha Ulu
Cihan Arslan
Cihan Durmaz
Coşkun Sivri
Deniz Kurt
Dida Kaymaz
Dilek Efe
Duygu Yılmaz
Ebru Demir
Ebru Okur
Ebru Özdemir
Eda Beyazit İnce
Eda Şenol
Ekin Turkmen
Elif Arifağaoğlu
Elif OdabaŞ
Elif Birsu Tabur
Elif Naz Havsa
Emre Kabaş
Enis Sinan Reyhan
Eray Şele
Esin öztürk
Ezgihan Talay
FeriŞtah Zaferİ
Funda Yıldırım
Göknur Nogratlı
GÜrbÜz Bektaz
Halil Barutçu
Hikmet Uçarkuş

SPORCU MELEKLERİMİZ

Ibrahim Kıyak
İstanbul Drama Sanat
Akademisi
Kaan Ulu
Kerem Özkırış
Mazlum Akcasu
Melis Gulen
Merve Arifağaoğlu
Mukaddes Güneykaya
Murat KarabaŞ
Murat Mücahit Özdemir
Nihal& Yetkin
Nur Aytekin
Ogün Gülenç
Oğuz Tırpançeker
Özenç Aygün Gündüz
Ozgehan Talay
özlem Ikiışık Barutçu
Özlem Ateş
Pelin Sürmeli
Petek Kışlalı
Pirağa Meşe
Reyhan Mengi
Sayit Karataş
Seda SÜmen
Semra Erçek
Senem Gözde UludaĞ
Sera Yıldız
Sevinç Berber
Şeyma Abay
Sidika Topal
Sırrıcan Karadoğan
TahsİN Atakuru
Tamer Özbek
Ugur Ernalbant
Utku Tanay Ulu
Veciha Özeren
Yaşar Serkan Emirhanoğlu

ANTALYA-2019-KAYD-ÜMRANİYE HAST. KİT TEÇHİZAT TAMAMLAMA PROJESİ PROJESİ

Alperen Altürk
Asuman Atakul
Burak Akın
Büşra Babacan
Cihan Atintaş
Dilan Kaya
Ebru Okur
Ebru Özel
Elif Kiraz
Emel Eren
Gizem Yıldırım
Gizem Tuğba Aktan
Helin Aydın
Huriye Ozcan
Kerem Pakyürek
Mehtap Özdemir
Merve Bayrak
Mutlan Erdem
Nazile Özöncül
Nur Aytekin
Nurtaç Bedir
Onur Kerim Dermanlı
Öykü Aydoğan
Özge Karabay
Pınar Gezen
Şebnem Köletelioğlu
Sercan İnce
Şule Özdoğan
Tolga Haşim Bedir
Yağmur Aksoy
Zeynep Aslı Tümer

İSTANBUL-2019- ÇOCUKLARIMIZA UMUT OLMAK İÇİN KOŞTUK

Çağrı Atakan
Nilgün Türker
Funda R. Alhan
Orçun Kürüm
Petek Kışlalı
Esra Güzeller
Ebru Okur
Nur Aytekin
Arzu Uğur
Sevan Kılıçyan
Ali Tan Kutluay
Mukaddes Güneykaya
Serap Ulusoy
Gökçe Alaçlı
Melek Yavuzer
Büşra Öztürk
Mehmet Pak
Berna Karasaç
Serkan Karasaç
Tolga Ulusoy
Canan Kırmacı
Yaren Akpınar
Sıdıka Topal
Uğur Ernalbant

ANTALYA-2020-KAYD-YAŞAM DESTEĞİ PROJESİ PROJESİ

Albina Yiğit
Asil Acar
Bartu Sayımbay
Çiğdem Demirtürk
Ebru Okur
Elif Durukan
Hasan Berkcan Aydin
Kadriye Arslan
Kasım Can Balak
Nur Aytekin
Petek Kışlalı
Rıza Martaş
SakİN Findik

BOĞAZİÇİ YÜZME-2020-KAYD-BİR-LİKTE İYİLEŞELİM PROJESİ

Abdullah Bayrak
Göktuğ Sürer
Mert Onaran
Mert Ağan

İSTANBUL YM-2020-KAYD-BİRLİKTE İYİLEŞELİM PROJESİ

Ebru Okur
Elif Durukan
Gamze Beyhan
Kenan Akman
Melisa Delioğlu
Muharrem Cem Kesici
Murat Evci
Mustafa Taşsever
Nur Aytekin
Petek Kışlalı
Zuhal Saltabaş Dik
Yasin Çalışkan
Yeliz Özdemir
Yener Bayrak
Yunus Emre Şentürk
Zuhal Saltabaş Dik

İSTANBUL M-2020-KAYD-BİRLİKTE İYİLEŞELİM! PROJESİ

Abdullah Bayrak
Ali Kaplan
Ayşe Nur Çetin
Bahar Özçelik
Banu Kadıoğlu
Begum Ozer
Berna İnan
Buse Ucanlar
Ceren Ayşe Togay
Dicle Deniz
Dida Kaymaz
Dilara Yıldız
Dilber Sümer
Duygu Bolat
Ebru Okur
Elif Durukan

Elif Demir Uğur

Emel Bilget

Emrah Yıldırım

Erkan Mecit

Fatma Nilüfer İlkİŞ

Fırat Namlı

Gülnaz Karahan

Hasret Şahİn

Hatice Çabuk

Hatice Güngör

İbrahim Ay

İrem Erdem

Mehmet Çatalağaç

Mert Conker

Merve Kavak

Muzaffer Ergun Gözet

Nagihan Yakupoğlu

Nur Aytekin

Nuray Turkkan

Orçun Kürüm

Petek Kışlalı

Refika Yuva

Satı Aydoğmuş

Saynur Yolcu

Selma Koç

Sema Akyan

Semra Akbulut

Şule Güzel

Tuğba Eren

Yasin Kalkan

Yunus Emre ÖzgÜn

Zuhal Saltabaş Dik

BASINDA BİZ

KANSERSİZ YAŞAM DERNEĞİ'NDEN

10. YILA MUHTEŞEM KUTLAMA

Kansersiz Yaşam Derneği, 10. yılını Four Seasons Hotel'de organize edilen ve sosyal yaşamın ünlü isimlerinin katıldığı özel bir balo ile kutladı.

İyi niyet elçisi Barış Arduç gözyaşlarını tutamadı

Kansersiz Yaşam Derneği'nin toplantısına katılan Barış Arduç'un, hastalıkla mücadele eden çocukların hikâyelerini barkovizyonda izlerken gözleri doldu.

MINIK KALPLERE DESTEK ÇAĞRISI

Kanser hastalığıyla mücadele eden miniklerin yanında olan Dida Kaymaz, çocukların ailelerine maddi yardım yaparak, onların hayatlarına dokunuyor

Lale Danışman

ÇUKUR DİZİSİNDEN MALATYA'YA GEÇMİŞ OLSUN ZİYARETİ

Kansersiz Yaşam Derneği Başkanı ve Çukur dizisi yapımcısı ile oyuncuları, Büyükşehir Belediye Başkanı Selahattin Gürkan'a geçmiş olsun ziyaretinde bulundular. 12'DE

SAĞLIK SENİN ELLERİNDE

Kansersiz Yaşam Derneği tarafından Bilim Günleri kapsamında "Sağlık Senin Ellerinde" semineri düzenlendi.

SAYFA 3'DE

Barış Arduç, Kansersiz Yaşam Derneği'nin "İyi niyet elçisi" oldu

Barış Arduç, Kansersiz Yaşam Derneği'nin "İyi niyet elçisi" oldu

raninitv

İki yıldır Kansersiz Yaşam Derneği'ne gönülden bağlı olan ve yapılan birçok projeye tüm yoğunluğuna rağmen katılan ünlü oyuncu Barış Arduç dernek ile ilişkisini bir adım ileri götürüyor. Kansersiz Yaşam Derneği'nin 'İyi Niyet Elçisi' olarak resmileşen bu anlamlı yolculuk, kanser hastası çocuklar için yepyeni umutların başlangıcı haline geldi.

Düzenlenen basın toplantısında 5 katlı ve 5194 metrekarelik, Çocuk Acil, Pediatrik Gastroentoloji, Onkoloji - Hematoloji Polikliniği, Onkoloji Yatan Hasta ve Hematoloji Yatan Hasta Servisi'nden oluşacak "Şişli Etfal Çocuk Onkoloji Hastanesi Yeniden Yapılandırma Projesi" ile ilgili detaylı bilginin verilenek proje sunumu yapıldı. Basın toplantısı, açılış konuşmasını yapacak olan Kansersiz Yaşam Derneği Yönetim Kurulu Başkanı Dilda Kaymez, Şişli Etfal Hastanesi yetkilileri ve oyuncu Barış Arduç'un katılımıyla gerçekleşti.

Depremzedelere Çukur desteği

"ÇUKUR"un, Kansersiz Yaşam Derneği ve Show TV ile başlattığı depremzedelere yardım kampanyasına yoğun ilgi gösterildi. 28-29 Ocak tarihlerinde İstanbul Balat İspark'ta iki tır dolduracak kadar destek toplandı. Toplanan yardımları Çukur oyuncuları ve derneğin yönetim kurulu Malatya ve Elazığ'da bulunan depremzedelere kendi elleriyle iletti. Depremzedelere umut olmak için yola çıkan yardım talebi "YaşaTIR" ilk olarak Malatya Belediyesi'ne ulaştı.

DEPREMZEDE ÇOCUKLARA MORAL

OYUN OYNADI

ÜNLÜ isimler, Elazığ depreminin yaralarını sarmak için depremzedelerle buluşuyor. Şarkıcı Mustafa Ceceli, önceki gün Kansersiz Yaşam Derneği ile birlikte Elazığ'a gitti. Depremzede çocuklarla bir araya gelen şarkıcı, onlarla gün boyu oyunlar oynayıp fotoğraf çektirdi.

Oyuncu, 'Böyle bir ailenin böyle bir işin içinde olduğum için çok mutluyum. Kansersiz Yaşam Derneği çok güzel işler yapıyor umarım onlar için her şey daha güzel olur. Daha fazla konuşursam ağlarım. O yüzden sıramı başka bir arkadaşıma bırakıyorum' dedi.

"Çukur"dan depremzedelere destek

SHOW TV'NİN DESTEĞİYLE ÇUKUR DIZISI EKİBİ VE KANSERSİZ YAŞAM DERNEĞİ EL ELE VERDİ. ELAZIĞ'DAKİ DEPREMZEDELER İÇİN YARDIM KAMPANYASI BAŞLATTI. ÇUKUR EKİBİ, CUMA GÜNÜ DE ELAZIĞ'DA OLACAK... Abone Olmak için Tıklayınız ...
http://show.tv/AbOBB Instagram Hesabı: https://www.instagram.com/showanahaber/
Facebook Hesabı: https://facebook.com/showanahaber/
Twitter Hesabı: https://twitter.com/showanahaber #ShowAnaHaber
#ShowHaber
#ShowTv

KANSERSİZ YAŞAM DERNEĞİ DEPREMZEDE ÇOCUKLARA EL UZATTI

Kansersiz Yaşam Derneği yönetim kurulu üyesi olan sanatçı Mustafa Ceceli önceki gün Elazığ Çadırkent'te depremzede çocuklarla bir araya geldi. Kansersiz Yaşam Derneği'nin, Aile Çalışma ve Sosyal Hizmetler Bakanlığı tarafından onaylanan psikologlarla Elazığ Çadırkent'te hafta başından itibaren "Yaşatır" adlı tırın içinde deprem etkilenen çocuklara psikolojik destek vermek ve travma tedavisi yapmak için hizmet verecek. Tırın içinde yer alan çocuk oyun parklarını depremzede çocuklar psikologlar eşliğinde zaman geçirebilecek. Elazığ'da çocuklarla bir araya gelerek onlara moral veren Ceceli, yaptığı ziyaretlerin ardından şu şekilde konuştu: "Bugün Elazığ'da sadece sanatçı Mustafa Ceceli değil aynı zamanda Kansersiz Yaşam Derneği yönetim kurulu üyesi Mustafa Ceceli olarak bulunuyorum. Elazığ'a geldik, depremzedelerimizi ziyaret ettik. Burada devletimizin tüm birimleriyle nasıl seferber olduğunu, yardım dört bir yanından yardımların adeta yağmur gibi buraya nasıl yağdığına şahit olduk." dedi.

Kansersiz Yaşam Derneği'nin düzenlediği "Gülümse Sen Şenliği" kapsamında ünlü isimler çocuklara moral vererek onlarla oyunlar oynadı.

ÇOCUKLARA MORAL OLDULAR

Kansersiz Yaşam Derneği'nin her yıl düzenlediği geleneksel "Gülümse Sen Şenliği" önceki gün Radisson Blu Hotel'de gerçekleştirildi. Sarp Akkaya, Kayra Akkaya, Ziynet Sali, Ayşenur Kaman, Acun Ilıcalı ve Irmak-Gülşen Şener şenlik kapsamında kanser hastası çocuklarla bir araya gelerek onlarla oyunlar oynadı.

Ilıcalı, şenliğe kızları Yasemin ve Leyla'yla katıldı. Sali ise çocuklar için özel şarkılarını seslendirdi. Kansersiz Yaşam Derneği Yönetim Kurulu Başkanı Didem Kayman, Onursal Başkanı Yavuz Kocaömer şenliğe katılan sanatçılara, kanser tedavisi gören çocuklara verdikleri destek ve moral için teşekkürlerini iletti.

Kansersiz Yaşam Derneği'nin "Gülümse Sen Şenliği"nde çocuklar, yaratıcı birçok etkinliğiyle doyasıya eğlendi.

RESSAM HANDE'DEN ÇOCUKLARA

Hande Erçel resim tutkusunu iyilik projesine dönüştürdü. Oyuncu şimdilerde Kansersiz Yaşam Derneği'nin çocuklara yönelik projesi için resim yapıyor.

DERNEK GÖNÜLLÜSÜ

■ Resim sanatına olan ilgisiyle bilinen ve eserlerini zaman zaman sosyal medya hesabındaki takipçileriyle de paylaşan Hande Erçel, bu tutkusunu şimdi bir iyilik projesine dönüştürüyor. Erçel, geçen yıldan bu yana gönüllü olarak çalıştığı Kansersiz Yaşam Derneği'nde projesi için resim yapıyor.

ELİNDEN FIRÇA DÜŞMÜYOR

■ Kansersiz Yaşam Derneği, kanser hastası çocuklara yönelik projesinin detaylarını çok yakında duyuracak. Derneğin destekçisi Hande Erçel de bu projede ortaklarıyla yer alacak. Koronavirüs salgını nedeniyle evden dışarı adım atmayan oyuncu gündelik elbiselerinin de fırçası renkten yapacak geçiriyor. ■ İsmail BAYRAM

ZİYNET'TEN YARDIMA DAVET VAR

Sali, hayranlarına kanser hastası çocuklar için yardım çağrısı yaptı.

■ **BU** ayın 29'unda **44 yaşına girecek olan şarkıcı Ziynet Sali,** anlamlı bir kampanya başlattı. Herkesten hediye yerine yardım isteyen Sali, **"İyilik Paylaş sosyal bağış platformu üzerinden Kansersiz Yaşam Derneği için bir kampanya açtım"** dedi.

MELEK KALPLİ

Annesini kanser nedeniyle kaybeden Hande Erçel, bu zor günlerde kolları sıvadı. Erçel, Kansersiz Yaşam Derneği'ne yüklü bir bağış yaptı

■ **OCAK 2019'da** 48 yaşındaki annesi **Aylin Erçel'in vefatıyla sarsılan Hande Erçel,** o günden sonra kanser hastaları için elinden ne gelirse yapmaya çalıştı. 26 yaşındaki güzel oyuncu, bu zor günlerde de harekete geçti.

■ **HANDE Erçel,** kanser hastası olan ya da zorlu mücadelesini kazanan kişilere yardım eli uzatan Kansersiz Yaşam Derneği'ne **önceki gün maddi destekte bulundu.** Erçel, herkesi de yardıma çağırdı.

Erçel, herkesi de kanser hastaları için destek olmaya davet etti.

YARDIM GÜNÜ

■ **SİNAN Akçıl, 20 Mayıs'taki** doğum günü için hayranlarından hediye yerine yardım istedi... **38 yaşına basacak olan Akçıl,** sevenlerine şöyle seslendi:

■ **"KANSERSİZ Yaşam Derneği** için **'iyilikpaylas'** sosyal bağış platformu üzerinden bir kampanya açtım. **Yapacağınız bağışlar beni çok sevindirecek."**

Kansersiz yaşam için poz verdi

Kanssersiz Yaşam Derneği, pandemi döneminde maddi sıkıntı yaşayan kanser hastası çocuklar ve aileleri için "Birlikte İyileşelim" kampanyasını hayata geçirdi.

Kişiye özel gömlek markası RoyalBreed de internet satışlarının tüm gelirini bağışlayarak destek vereceğini açıkladı.

Marka, kampanyaya özel bir gömlek koleksiyonu hazırladı.

Koleksiyonun fotoğraf çekimi ise ünlü manken Vahe Kılıçarslan'la gerçekleştirildi.

Vahe Kılıçarslan "Kampanyaya herkesin desteğini bekliyoruz" dedi.

Hediye yerine bağış istedi

★ Sinem Kobal, perşembe günü kutlayacağı 32'nci yaşı için hayranlarından hediye yerine, Kansersiz Yaşam Derneği'ne bağış yapmalarını istedi. Yedi aylık hamile olan oyuncu, "Her bir bağış çok kıymetli... Kanser hastası çocuklarımızı hatırlayalım, onların küçük kalplerine dokunmak için vesile olalım" dedi.

HEDİYE DEĞİL İYİLİK İSTEDİ

Popçu Merve Özbey, bugün kutladığı doğum günü için sevenlerinden hediye yerine başlattığı iyilik hareketine destek vermelerini istedi. Sevenlerine seslenen Özbey, "Sizlerden hediye ya da kutlama beklemiyorum. Hepimizin evimizde olduğu bu süreçte sizlerden iyilik istiyorum. Kansersiz Yaşam Derneği için yapacağınız bağışlar beni çok sevindirecek. Kanser hastası çocuklarımızı hatırlayalım ve elimizden geldiğince destek olalım" dedi.

BİR GÜNE ÜÇ MUTLULUK SIĞDIRDI

■ Betül Demir'in "Akustika" adını verdiği 5. albümü, bugün müzikseverlerle buluştu. Demir, kariyerinin beşinci stüdyo albümünün heyecanını doğum gününde yaşadı. Kansersiz Yaşam Derneği tarafından yürütülen "Doğum Günü Bağışı" kampanyasına katılarak kendisine armağan edilecek tüm hediyeleri iyiliğe adayan Demir, bir güne üç büyük mutluluk sığdırmayı başardı.

BİRLİKTEN KUVVET DOĞDU!

Kansersiz Yaşam Derneği, pandemi sürecinde amansız hastalıkla mücadele eden çocuklar ve ailelerine koruma paketi hazırladı

Kansersiz bir dünya için çalışmalarına devam eden, bu süreçte de hastalıkla savaşan çocukların sağlıklarına kavuşması için destek veren Kansersiz Yaşam Derneği, faaliyetlerine devam ediyor. Pandemi günlerinde idari ekiple maske, dezenfektan ve siperlikten oluşan koruma paketi hazırladıklarını belirten dernek başkanı Dida Kaymaz, "Maske-mesafe-hijyen... Özellikle kanser hastalarımız bu kurallara pandemiden önce de uyuyorlardı. Uymak zorundalar. Ne diyorsu? Yaşayan bilir" dedi ve ekledi: "Kansersiz Yaşam Ailesi olarak, asemptomatik vakaların çoğaldığı ve tespit edildiği bu dönemde, aile desteği koruma paketiyle farkındalık yaratmak istedik. Dün itibarıyla Aras Kargo ve Elif Inci Aras desteğiyle, paketleriniz ihtiyaç sahiplerine ulaşmak için yola çıktı. Projemizde yanımızda olan herkese gönülden teşekkürler."

Lale Danışman

Dida Kaymaz

Bu sene 28 Ekim'de en özel doğum günümü kutlamaya hazırlanıyorum. Doğum günümle kanser hastası çocuklara umut ışığı olmak istiyorum. @iyilikpaylas sosyal bağış platformu üzerinden @kansersizyasam için doğum günü kampanyamı açtım. Bio'ma linki koyuyorum. Çocuklarımızı gülümsetebilmek için bağışlarımızı heyecan ve sabırsızlıkla bekliyorum. Benim için bundan daha güzel bir hediye olamaz...

Kansersiz Yaşam Derneği 2010

#birlikteyileşelim

BERK OKTAY
DOĞUM GÜNÜ BAĞIŞI

iyilik paylaş

Erçel'den doğum günü için anlamlı istek

'SEN ÇAL KAPIMI' dizisinde rol alan Hande Erçel, 24 Kasım'da 27 yaşına basıyor. Annesini 2019 yılında kanser nedeniyle kaybeden Hande Erçel, doğum günü hediyesi yerine Kansersiz Yaşam Derneği'ne bağışta bulunulmasını istedi. Erçel konuyla ilgili şu çağrıda bulundu: "Her yıl doğumgünüm olan 24 Kasım'da yaptığınız güzelliklerle beni çok mutlu ediyor, iyi ki dediriyorsunuz. Şimdi ise; yeni yaşıma girmeye günler kala benim için çok hassas bir konuyla ilgili desteğinizi bekliyor, birlik olalım istiyorum.

Jessica May

Yeni yaşımda minikleri güldürelim

■ **MARIA** ile Mustafa'da rol alan Jessica May, 27. yaşını sette kesilen pastayla kutladı. Ekip arkadaşlarının sürpriziyle şaşıran May, doğum günü için hediye göndermek isteyen sevenlerine de kanser hastası çocuklar için Kansersiz Yaşam Derneği'ne bağış yapmalarını istedi. Oyuncu, "Bir çocuğu güldürüp, mutlu etmekten daha güzel ne olabilir" dedi.

KANSERSİZ YAŞAM DERNEĞİ YÖNETİM KURULU BAŞKANI DİDA KAYMAZ, DERNEKLERİNİN FAALİYETLERİNİ GAZETEMİZE ANLATTI!

KANSER HASTALARI EN RİSKLİ GRUP

Kansersiz Yaşam Derneği Yönetim Kurulu Başkanı Dida Kaymaz, Gazetemiz Genel Müdürü Aslı Emektar'a özel açıklamalarda bulundu. Kaymaz, pandemi sürecine değinerek, "Son dönemde kanser hastaları, ülkemizde de baş gösteren Coronavirüs salgının tehdit ettiği en riskli grup. Bu zor süreçte kanser hastalarının ve hastalığı yeni atlatmış olanların en iyi şekilde korunması gerekiyor" dedi.

Kansersiz Yaşam Derneği Yönetim Kurulu Başkanı Dida Kaymaz, Gazetemiz Genel Müdürü Aslı Emektar'a ziyaret gerçekleştirdi. Eski bir kanser hastası olan ve 2010 yılında kardeşlerini dernekleri ile kanser hastalarına ulaşan olan Kaymaz, "Kanser kardeşlerimde, tedavi gördüğüm ailelerde acının bitik hakkına sıkıldım. Kanser hastalarının çocuğunu, diplomasını, işinde kazandıklarını kötü koşulları gördüm, yaşadım. Özellik ben en iyi koşullarda tedavi olmuşu başarabilmiş şanslı azınlıktayım. Ve koşulları ne olursa olsun, kimsenin yaşamasın diye kansersiz bir yaşam hayatını ortadım. Dernek kurmuşu sadece hayat etmedim, adım attım ve hamu hayata geçirdim. Şu anda da Allah'a hamd olsun başarılı ve dimdik bir şekilde yolumuza devam ediyoruz" dedi.

AMACIMIZ KANSERSİZ YAŞAM OLUŞTURMAK

Derneklerinin faaliyetlerine ilişkin bilgi veren Kaymaz, "2010 yılında kurduğumuz günden bugüne, sağlıklı yada kanser hastası olan herkese, kansersiz bir dünyanın mümkün olduğunu anlatmak ve bu hastalıkla tanışmamız ben için farkındalık sağlamak için çalışıyoruz. Bayla eğitim olmak üzere, moral ve motivasyon etkinlikleri, sportif aktivitelen, kanser hastalarının yaşam alanı ve hayat şartlarını iyileştirmek üzerine çaplarımız da dahil, ve ayıl dediğim adı altında topladığımız pek çok farklı alanda faaliyet gösteriyoruz. Amacımız Türkiye'nin 70'e kadarsın kalitesi sağlayabilecağı bir mayat sorumluluk bilinci ile birlikte "Kansersiz Yaşam'ı hayat yaşamalarını sağlamak" dedi.

TETKİKLERİ ZAMANINDA YAPTIRMIYORUZ

Ülkemizde kanser hastalığı ile ilgili bilinç seviyesine ilişkin değerlendirmelerde bulunan Kaymaz, "Ne yazık ki çok iç açıcı değil. Kanser, ülkemizde de olduğu gibi bütün dünyada ne yazık ki hala çok büyük bir sağlık sorunu. Güvenli bir halk sağlığı sorunu. Dünya Sağlık Örgütü, dünyada her yıl on milyon kişinin kanserin yakalandığını, altı milyon kişinin ise kanserden öldüğüne bilidirmekte. Yıllar içerisinde kanseri gözüne çöktüğünde artık olmadık kimlikler erken tanı ve tedavi yöntemleri ortaya çıkıyor sayesinde mortalite oranlarında düşüş görülmekte. Ama ne yazık ki erken olarak kendimizi çok ilerisi evliyor ve gerekli olan tetkikleri zamanında yaptırmıyoruz" dedi.

ERKEKLER, KADINLARDAN DAHA İHMALKÂR

Kanserin karşı erken tanının ve tedavinin önemini vurgulayan Kaymaz, "Çok ilginçtir ki, bu sağlık çalışmalarında dahi böyle. Örneğin; 2012'de yapılanan, İstanbul'da kamu hastanelerin kadın çalışmalarının; KKMM'ne ilişkin bilgi, tutum ve davranışlarını belirlemek amacıyla yapılan çalışma sonucunda, sağlık çalışanlarının'nin yetersiz bilinçli olmaması, bilgisi olsa bile davranışa dönüştürülmemesi, bu konuda ciddi bir sağlık problemimiz olduğu ortaya çıkmıştı. Ülkemizin, sağlık çalışanlarını daha bu duyarlılıkta, gösterile mesajı? Kadınlardan başlıklı devam edelim. Yine düzenli kontrol, tarama ve aşı ile konumlandıkta rahatı ağır kanseri ellerini HPV'nin, cinsel yolla bulaşığı eğitim sevgeyi çalışmalı kesinlikle bile bilmemeliği gerçeği çok üzücüdür. Kısa erkekler, mesajımız konusunda kadınlardan daha ihmalkâr" dedi.

KANSER HASTALARI EN RİSKLİ GRUP

Kansersiz Yaşam Derneği'nin son dönemdeki faaliyet ve çalışmalar daki planlarına ilişkin konuşan, "Son dönemde kanser hastaları, ülkemizde de baş gösteren Coronavirüs salgınına tehdit ettiği en riskli grup. Bu zor süreçte kanser hastalarının ve hastalığı yeni atlatmış olanların en iyi şekilde korunması gerekiyor. Uzun yıllar süren kanser tedavisi nedeniyle, hali hazırda ağır maddi yük altına girmiş ailelerimiz, tıbbi malzeme bulmakta ve ihtiyaçlarını gerçekleştirmekte zorlanıyor. Bir yandan da yüzlerce sorunu ile mücadele ediyorlar. Yaşam Derneği'ndir 'Kadınlar' kampanyamızla, kanserli hastaların ailelerini kıtaya olan rahatlamaya çalışıyoruz. Özellik, Birbiler İyileşelim adı altında başlattığımız "Yaşam Derneği- Aile Yardımı" Bağış Toplama Kampanyası, İstanbul İstiklâl caddesinden, 16.12.2019 tarih ve 130885 sayılı okur ile onaylanan, izinli ve hesabı denetmenden tüzelinden ecrimen bir AKÇİ PROJESİDİR. İzin çerçevesinde kanser hastası ve yıkınmış çocuklarımıza yönelik eğitim hastası da bulunmaktadır. Ancak pandemi döneminde hasta çocuklarımız dışında tüm çocuklara eğitim kaçırı sıkıcımıştır. Bu sebeple desteğiyle yaşam çarkımızı iyileştirmeye vendik. Ancak pandeminin yanlarımızı ile, ilerleyen dönemlerde, hali hazırda devam edecek olan (online) ile eğitime dünyaya da karşı sağlamak için çalışmalarımıza da devam edebileceğiz" dedi.

"YAŞATIR' İLE 12'İL DE FARKINDALIK OLUŞTURULDU

Eğitim alanında yaptıkları çalışmalara değinen Kaymaz, "Derneği olarak üzerine en çok eğildiğimiz konularden biri de farkındalık amaçlı eğitim. Konumun zamanla ulaşabildiğimiz her yere ulaşmak en büyük hedefimiz. Bilgi sağlık için en iyi ve doğru ilaç. Örneğin Yaşattır projemiz sayesinde Türkiye'de ulaşamayacağımız yer kalmasın istiyorum. Nitekim bugüne kadar 6500 km yol yıldırım, zorlarında Gaziantep'in de bulunduğu 12 ilde 1000 den fazla vatandaşımıza erken teşhis ve sağlıklı yaşam konulu eğitim verildi. Çıkar dizisi, 07 Ekim, Show TV ile yapılan iş birliği ile 2020 den fazla kan ve kök hücre toplanmanın sağlanmıştır. Bu konuda ilerleyecek kişiye Hayat Kazanan Eğitim ile bilinçlendirme sonuç olduğu sürece gelecek için her dizim güzel ve yıldırım planlamımız olacak. Hepimiz tek tek gerçekleştirmeye hazırız" ifadelerine yer verdi.

"YARDIM TOPLAMA İZNİ" DERNEĞİMİZİN OLMAZSA OLMAZI

Pandemi sürecinde yardım toplama faaliyetlerine değinen Kaymaz, "Kansersiz Yaşam Derneği Yönetim Kurulu olarak bilmiyorum- bağışçıyım ve talım ile paylaşan bir derneğiz. Pandemi döneminde özellikle değinilen "yardım toplama izni" derneğimizin olmazsa olmazı. İçişleri Bakanlığı çıktı dedik. "Yardım toplama izni olmayan kampanyaya devam edemeyecek, yardım toplayamayacak." Bakan bu çok önemli, ilir amaç doğrultusunda belirli bir süre için düzenlenen kampanyalar 'yardım toplama/kampanyası' olarak adlandırılır

çalışmaları yapılacak, farkındalık yaratılır. Yaşattır'ın bilinçlendirme yıldırılıştır. Kanlıp ile kan ve kök hücre toplanı/mesajı'ın 21 şehre ulaşmak üzere devam etmekte. 80'kişilik medici eğitim kontrolü ile izzo denen hücrelere geliş hakkımızın bilinçlenmesini sağlıyabiliriz. Bizim gibi kansersiz yaşama inanan derneğiyi Bunun için de yardım toplama izni olmamız gerekir. Yardım toplama izni 2860 Sayılı Kanun kapsamında dendiğiz. Bunun için dernekler, yönetim kurulunda bulundukleri iki kişinin sorumluluğunda, 81 İnfi Toplantıda İlçeler Müdürlüğü'ne başvurarak izinini dileklerler" dedi. (ASL) EMEKTAR)

Yeni yaşında iyilik istedi

■ Doğum gününde yardım kampanyası düzenleyen ünlüler kervanına Gökçe Bahadır da katıldı. 9 Kasım'da 38 yaşına girecek olan oyuncu, hediye yerine Kansersiz Yaşam Derneği ve İzmir'deki depremzedeler için bağış talep etti.

KANSERSİZ YAŞAM DERNEĞİ GENÇLİK KOMİTESİ, ÇOCUKLARI PANDEMİDE DE YALNIZ BIRAKMIYOR

ÇOCUKLARIMIZ BAĞIŞ BEKLİYOR

Kansersiz Yaşam Derneği Gençlik Komitesi Üyesi Sema Bozkuş, çocukluğunu ziyaret etti. Bozkuş, komitelerinin çalışmalarından örnekler sunarak tedavi gören çocukların, yaşamın bağışlarını umut olduğunu vurguladı.

Kansersiz Yaşam Derneği Gençlik Komitesi Üyesi Sema Bozkuş, Cazanteri Genel Müdürü Aslı Emektar'ı ziyaret etti. Ziyaret kapsamında komitelerinin yürütüğü çalışmalara değinen Bozkuş, "Geçtiğimiz 7 yıldır gönüllü üyesiyim, son 2 yıldır gençlik komitesinde gönüllü görev alıyorum. Gençlik komitesi olarak hasta çocuklarımız için etkinlikler düzenliyoruz. Gençlik komitesindeki gönüllü üyelerimiziz beraber, çocukların hastalıklarını unutturacak bir gün yaşatmak, mutlu etmek için çalışıyoruz. Çocukları ailelerinden alarak sinemaya gittiniz. Tiyatro etkinliği düzenleyerek bizim gönüllerini Kansersiz Yaşam Derneği çocuklarına bağlıyoruz. Hasta ailelerde çocuklarımıza ziyaret ettiğ ogunlar oyuncuyuz, hediyelerine gerçekleştirmek için çalıştıyoruz. Dönemlerinde etkinliklerinde görev alıyoruz. Gülümse Sen etkinliğinde gerçekleştiriyoruz" dedi.

online gerçekleştirmek zorunda kaldıklarını belirten Bozkuş, "Çocuklarımızın sağlığı bizler için çok önemli. Sanayiye online etkinlikler düzenleyerek zaman ve bir araya gelmelerini sağlıyoruz. Pandemi sürecinin bu kadar uzun etkileyeceğini öngörmüyorduk. Gönüllülerimizin desteklerinde çocuklarımıza hayal verici gerçekleştiriyoruz. Sponsor olmak, destek olmak istiyorlar her zaman bekliyoruz" ifadelerine yer verdi.

GAZİANTİP'TEN BÜYÜK DESTEK GÖRÜYORUZ

Bozkuş, çocukluğunun tek umudunun kan ve kök hücre bağışı olduğunu dikkat çekerek, "Dağıtmuz rıdın ölüm tamamı çocuklarımızın moral ve motivasyonunu yükseltmek içindir. YaşaTİR ile kan ve kök hücre bağışı sürmüyorlu. Pandemi sürecinde kök hücre bağışı çok önemli. Çocukların hastanelerde ziyaret ediyorum, umutla bekleyişlerini görüyorum. Kök hücre bağışı bu sebeple çocuklara umutla durmamalı. YaşaTİR pandemiden sonra yeniden ülkenin her bir yerine ulaşıp bağış toplayacak. Gaziantep'ten büyük destek görüyorum. Gaziantep'le yeni projeler düşünmeyiz" dedi.

[NEVİN DUMAN]

DOĞUM GÜNÜM UMUT OLSUN

Kansersiz Yaşam Derneği 2020

#birliktelyiileşelim

BERRAK TÜZÜNATAÇ DOĞUM GÜNÜ BAĞIŞI

iyilik paylaş

Dün doğum günü olan Berrak Tüzünataç, takipçilerinden hediye yerine bağış ricasında bulundu. Sosyal medyadan paylaşım yapan ünlü model, "2 Kasım benim doğum günüm. Bu yıl sizlerin de destekleriyle doğum günüm, kanser hastası çocuklara yaşama dönüş için umut olacak. İyilik Paylaş sosyal bağış platformu üzerinden Kansersiz Yaşam Derneği için kampanyamı açtım ve doğum günümü bağışladım. Bir çocuğu güldürüp yanağındaki gamzeyi görünür kılmaktan daha güzel ne olabilir ki hayatta... Desteklerinizi heyecanla bekliyorum" notunu yazdı.

KANSERSİZ YAŞAM DERNEĞİ YÖNETİM KURULU BAŞKANI DİDA KAYMAZ, DERNEKLERİNİN FAALİYETLERİNİ GAZETEMİZE ANLATTI!

KANSER HASTALARI EN RİSKLİ GRUP

ÖZEL DOĞUŞ HABERLER

Kansersiz Yaşam Derneği Yönetim Kurulu Başkanı Dida Kaymaz, Gazetemiz Genel Müdürü Aslı Emektar'a özel açıklamalarda bulundu. Kaymaz, pandemi sürecine değinerek, "Son dönemde kanser hastaları, ülkemizde de baş gösteren Coronavirüs salgının tehdit ettiği en riskli grup.

SAYFA 3'DE

ACE of M.I.C.E Yine Sektörün Nabzını Tuttu

Her yıl dünyaca ünlü markaları ve etkinlik profesyonellerini ağırlayan, "ACE of M.I.C.E. Awards Etkinlik ve Toplantı Ödülleri", Turizm Medya Grubu'nun organizasyonuyla, İstanbul Kongre Merkezi'nde gerçekleştirildi.

Bu yıl sektörün düzenlenen etkinliğe, "ACE of M.I.C.E. Awards Etkinlik ve Toplantı Ödülleri" ne sektörü kategorisinde değerlendirildi. Sektöre moral ve motivasyon olan bu özel gecede, uygun sosyal mesafe kuralları sağlanarak, sektör yöne yakın profesyonel ağırlandı. MICE Awards yüzü Onur Ödülüne ise "Yılın Mace Yıldızı" ilçede gerçekleşti.

ANLAMLI HAREKET

İsmail Ege Şaşmaz, 25 Kasım'daki doğum günü için takipçilerinden hediye yerine Kansersiz Yaşam Derneği'ne bağışta bulunmalarını istedi. Kampanyayı Instagram'dan duyuran oyuncu, "Yeni yaşıma çok az kalmışken asıl zamana karşı savaş veren kanser hastası çocuklarımıza katkı sağlamamız çok daha değerli" notunu düştü.

DOĞUM GÜNÜNÜ ÇOCUKLARA ADADI

EDİS, 28 Kasım'daki doğumgünü için, bu yıl kutlama yapmak yerine kanser hastası çocuklara umut olmayı istiyor. Kansersiz Yaşam Derneği adına sosyal bağış platformu @iyilikpaylas üzerinden doğum günü kampanyası açan ünlü yıldız, yaptığı açıklamada, "Benim için bir çocuğu mutlu etmekten daha güzel bir hediye olamaz. Çocuklarımıza gülümsetebilmek için heyecanla beklediğim bağışlarınız için şimdiden teşekkür ederim" dedi.

2 yıl önce kanser şüphesiyle ameliyat olan ancak göğsündeki kitlenin temiz çıkmasıyla rahat bir nefes alan 26 yaşındaki oyuncu, 2015'ten beri Kansersiz Yaşam Derneği için yoğun bir çalışma içerisinde. Serenay Sarıkaya'nın kanseri yendikten sonra bu derneği kuran Dida Kaymaz'la ortak çalışmalar yaptığı ortaya çıktı. Sarıkaya'nın tüm markalara, 'Bazı ürünlerden elde edilen geliri Kansersiz Yaşam Derneği'ne bağışlayın' şartı koştuğu öğrenildi.

Pınar Deniz, sevenlerinden doğum gününde hediye yerine Kansersiz Yaşam Derneği'ne bağış yapılmasını istedi. Oyuncu, "Yapılan yardımların özellikle İzmir'de depremden etkilenen kanser hastası sahibi ailelere aktarılmasının en doğrusu olacağına karar verdik" açıklamasını yaptı.

ANLAMLI BAĞIŞ

ANLAMLI HAREKET

★ Leyla Lydia Tuğutlu, 29 Ekim'deki doğum günü için anlamlı bir harekete imza attı. Instagram'dan duyuru yapan oyuncu, dostlarından ve takipçilerinden hediye almak yerine, İyilik Paylaş isimli platform üzerinden Kansersiz Yaşam Derneği'ne bağış yapmalarını istedi. Tuğutlu'nun bu hareketi, takipçilerinin takdirini kazandı.

2 yılda Kansersiz Yaşam Derneği için gizlice çalışan Serenay Sarıkaya'yı ağlatan jest. Güzel oyuncunun adı ve 'Her çocuğun korkusuzca hayal kurmaya hakkı vardır' sözü bir hastanenin girişine yazıldı.

YELDA BEYNA ZEMKÖKEN — DIDA KAYMAZ — SERDAR BILGEÇ

SERA, MAYA, ALİZE, BARIŞ TANGÖVER

YARDIM BALOSUNA ÜNLÜLER DESTEK VERDİ

Kanssız Yaşam Derneği geçtiğimiz hafta çok özel bir balo düzenledi. Yardım balosuna Kanssız Yaşam Derneği Başkanı Dida Kaymaz ve yönetim kurulu üyeleri ev sahipliği yaptı.

Kanssız Yaşam Derneği geçtiğimiz hafta çok özel bir balo düzenledi. İstanbul Four Seasons Otel'de gerçekleşen balonun Kanssız Yaşam Derneği Başkanı Dida Kaymaz ve yönetim kurulu üyeleri ev sahipliği yaptı. Gece derneğin İyi Niyet Elçisi Barış Arduç'un konuşmacı ile başladı. Kanssız Yaşam Derneği Başkanı Dida Kaymaz'ın yaptığı açılış konuşmasında, salonda bulunan herkese duygusal anlar yaşattı. Dida Kaymaz, daha önce yaptığı çalışmalar sayesinde ürettiğinin farkında olduğunu ve "Hayata" anlayışıyla ulaştığını anlatarak "gerçekten çok anlamlı bir konu. Kanser çocukların daha iyi yaşamda ve kadın gönüllülerle ve 3'ü Elif hastasının çocuk arkadaşı sayesinin yeniden yaşanabilirlerdi. Bir çok kanser hastası çocuğun yaşamın sonunu yıkıntılarla olduğunu biliyor. Çocuk Kanser Bölümü olan ve aynı zamanda 12 yıldır ilk bebeğim ve ac ondu babasından ilk olmak üzere hastanede yatmakta olan Bayrullah Akman'ın dosyalarına ondan mesajı, gözleri dolduruldu. Bayrullah Akman "Annem tek kısacık bir hastane yaşamak kadar büyük değil. Kanssız Yaşam Derneğin küçük bir ada ve aşırı desteklemiyle daha da büyüyecek" dedi. Güzelliği ve oyunculuğundan hareketiyle bizlere sıfır kanser tesemmiş Sunmuş ve Kanssız Yaşam Derneğinin yaptığı çalışmaların her kadınımla hep birlikte olacaklarını anlattıktan, "Kahramanlık yaratmamın gerekli" dedi. Gecenin sonunda ağlamı

Depremzedeler için KAMPANYA

■ **2 KASIM'DA** 36. yaş gününü kutlayan Berrak Tüzünataç, kalbinin güzelliğini ortaya çıkardı. Tüzünataç, birçok ünlü isim gibi kendisine hediye vermek isteyen hayranları için bir kampanya düzenledi. Kanssız Yaşam Derneği'yle harekete geçen oyuncu, yapılan bağışların İzmir depreminden etkilenen kanser hastalarının tedavisi için kullanılacağını aktardı. Tüzünataç, "Sizlerin bağışları onlara yeniden yaşama dönüş umudu, bana da en güzel hediye olacak" dedi.

Berrak Tüzünataç

interpress

MECRA	HABER SAYISI	ERİŞİM	EŞDEĞER
Yazılı Basın	173	38.361.777	4.573.952₺
Tv*	43	-	23.601.080₺
İnternet*	1.068	26.810.564	-

*Tablodaki veriler medya takip üretim verilerinden oluşturulmuştur.
HABER SAYISI: Basında kaç adet haberle yer alındığını ifade etmektedir.

SOSYAL MEDYADA BİZ

SOSYAL MEDYADAKİ KANALLARIMIZ

Facebook
154.905
kişi

Twitter
9332
takipçi

Instagram
63.500
takipçi

TikTok
8991
takipçi

Kansersiz Yaşam Derneği 2010

Kanserle mücadele konusunda farkındalık yaratmak, yardım kampanyalarımızı ve etkinliklerimizi duyurmak için sosyal medya kanallarımızı aktif olarak kullanıyor her gün yüzlerce kişiye ulaşıyoruz.

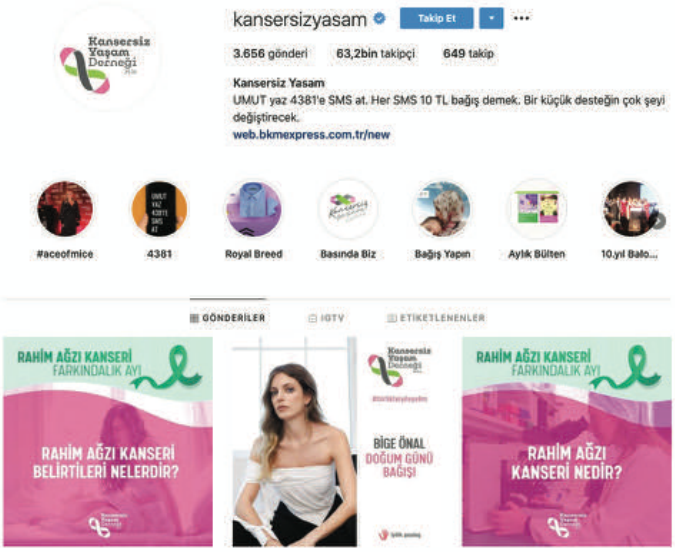

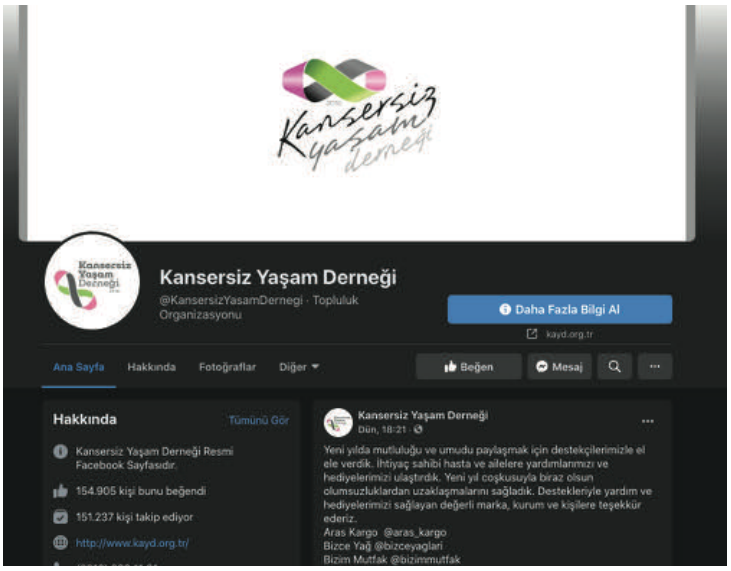

BAĞIŞ KANALLARI

DERNEĞİMİZE BİRÇOK ŞEKİLDE DESTEK OLABİLİRSİNİZ!

İYİLİK PAYLAŞ

Doğum günlerini derneğimize bağışlamak isteyenler iyilik paylaş üzerinden kampanya açıyor, doğum günü hediyesi istemek yerine derneğimize bağış istiyor.
Siz de kendiniz, sevdikleriniz için kampanya açabilir veya sevdiğiniz kişilerin doğum günleri için bağış yapıp kanser hastası çocuklarımıza destek olabilirsiniz.

https://iyilikpaylas.org/

iyilik paylaş

HELP STEPS

Apple Store ve Google Play üzerinden ücretsiz olarak indirilebilen Help Steps uygulaması, GoogleFit uygulaması ile entegre çalışıyor. Siz yürürken veya spor yaparken biriktirdiğiniz adımlar, kanser hastası çocuklarımız için bağışa dönüşüyor. Uygulamayı kullanarak, adımlarınızı bağışa çevirip, bağış yapılacak STK olarak derneğimizi seçmeniz yeterli.

https://www.helpsteps.app/home

Help Steps

BKM EXPRESS

BKM Express mobil uygulaması üzerinden "KAREKOD OKU" butonuna basıp, bağış sayfamızda yer alan karekodu okutarak veya doğrudan karekodun üzerine tıklayarak, Kansersiz Yaşam Derneği'ne kolayca bağış yapabilirsiniz.

https://www.bkmexpress.com.tr/BKMExpress/pub/purchase/payby-link/paybylink.bkm?mid=6dde3b3e-8ec6-4285-8734-51ed36ac5b0b&qrid=TW6d8817-b2a9-43ae-90d8-kydbkmexpres

İYİLİK KAZANSIN

Alışverişlerinizde iyilikkazansin.com sitesini kullanarak, her alışverişte cebinizden ekstra ücret çıkmadan derneğimize ve kanser hastası çocıklarımıza destek olabilir-siniz. Ücretsiz olan bu platformda bağış için derneğimizi seçtiğinizde, alışveriş tutarının bir kısmı İyilik Kazansın tarafından derneğimize aktarılır.

https://www.iyilikkazansin.com/

TRENDYOL

Trendyol'un başlattığı #BirliktenKuvvetDoğar kampanyası ile linkte yer alan Kansersiz Yaşam Derneği logosuna tıklayarak, kanser hastalarına destek olmak için bağış yapabilirsiniz.

trendyol.com/bagis

MALİ TABLOLAR

KANSERSİZ YAŞAM DERNEĞİ
01.01.2020/31.12.2020 DÖNEMİ
DÖNEMİ BİLANÇOSU

AKTİF			
I -DÖNEN VARLIKLAR			**694.683,47**
A.HAZIR DEĞERLER		650.130,97	
Kasa	793,72		
Bankalar	649.337,25		
D.DİĞER ALACAKLAR		31.052,50	
Aidat alacağı	10.400,00		
Eski üyelerden aidat alacağı	19.000,00		
Firmalardan alacak	1.652,50		
E.STOKLAR		13.500,00	
Avans ödemeler	13.500,00		
II-DURAN VARLIKLAR			**255.592,16**
D.MADDİ DURAN VARLIKLAR		241.206,94	
Amortismana tabi demirbaşlar	30.593,35		
Diğer demirbaşlar	221.142,95		
Birimiş amortismanlar (-)	-10.529,36		
E.MADDİ OLMAYAN DURAN VARLIKLAR		14.385,22	
Amortismana tabi haklar	14.963,22		
Diğer haklar	1.770,00		
Birikmiş amortismanlar (-)	-2.348,00		
AKTİF (VARLIKLAR) TOPLAMI			**950.275,63**

PASİF			
I-KISA VADELİ YABANCI KAYNAKLAR		19.601,41	**106.851,46**
B.TİCARİ BORÇLAR	19.601,41		
Satıcılar		200,00	
C.DİĞER ÇEŞİTLİ BORÇLAR	200,00		
Gelecek dönem aidat ödemeleri		57.250,05	
F.ÖDENECEK VERGİ VE DİĞER YÜK.	43.098,22		
Ödenecek vergi ve fonlar	13.770,83		
Ödenecek sosyal güvenlik kesintisi	381,00		
Ödenecek Bes kesintisi		29.800,00	
H.GELECEK AYLARA AİT GELİRLER	29.800,00		
Aidat Tahakkuku			
III-ÖZKAYNAKLAR		224.927,52	**843.424,17**
A.SERMAYE	2.014,57		
Amortismana tabi d.başlar karşılığı	221.142,95		
Demirbaşlar karşılığı	1.770,00		
Haklar karşılığı		449.856,91	
C.KÂR YEDEKLERİ	449.856,91		
Özel fonlar		1.284.792,09	
D.GEÇMİŞ YIL GELİR FAZLALARI	1.284.792,09		
Geçmiş yıllar net gelir fazlaları		-877.238,68	
E.GEÇMİŞ YIL GİDER FAZLALARI (-)	-877.238,68		
Geçmiş yıllar net gider fazlası (-)		-238.913,67	
F.DÖNEM NET ZARARI (-)	-238.913,67		
2020 yılı net gider fazlası (-)			
PASİF (KAYNAKLAR) TOPLAMI			**950.275,63**

KANSERSİZ YAŞAM DERNEĞİ
01.01.2020/31.12.2020 DÖNEMİ
GELİR-GİDER TABLOSU

A.FAALİYET GELİRLERİ			**1.736.657,53**
Aidat ve Bağış Gelirleri		1.736.657,53	
Aidat gelirleri	1.300,00		
Ümraniye Eğt.Ve Araştırma Hast.Yard.Geliri	57.449,06		
Yaşatır Bağış Geliri	379.784,05		
Yaşam Desteği Projesi Yard.Geliri	215.800,00		
Bağış Gelirleri (Bireysel)	419.596,48		
Bağış Gelirleri (Kurumsal)	650.128,30		
Yurt Dışı Bağış Gelirleri	12.599,64		
E.FAALİYET GİDERLERİ			**-1.999.742,19**
Amaca yönelik giderler		1.355.570,42	
Tedavi Destek Giderleri	31.927,25		
Yurtiçi Etkinlik Giderleri	19.258,56		
Yapılan Yardım Ve Bağışlar	393.866,49		
Basın Ve Tanıtım Giderleri	65.195,57		
Sosyal Medya Giderleri	47.781,16		
Tanıtım Ve Tanıtım Malzemeleri Giderleri	30.655,94		
Yaşatır Giderleri	379.784,05		
Yaşam Desteği Projesi Giderleri	248.378,20		
Aylık Ücretler (Kamu Hast.Görev.Per.)	113.625,06		
Sgk İşveren Hissesi (Kamu Hast.Görev.Per.)	22.826,05		
İşsizlik Primi İşveren His.(KamuHast.Gö.Per.)	2.272,09		
Genel yönetim giderleri		644.171,77	
Aylık Ücretler Ve Diğer Ödemeler (Ofis)	398.268,79		
Yemek Giderleri	35.643,79		
Sgk,Sgdp,İşsizlik Primi İşveren Hissesi	67.687,64		
Nakliye Ve Kargo Giderleri	10.901,56		
Posta Telefon Sair Haberleşme Giderleri	10.257,35		
Kira Giderleri	18.536,00		
Kırtasiye Giderleri	13.809,23		
Noter Giderleri	1.568,62		
Şehir içi - şehir dışı seyahat giderleri	965,00		
Büro Demirbaş Bakım Onarım Giderleri	1.948,00		
Büro Demirbaş Alımı Giderleri	2.816,29		
Temizlik ve temizlik malzemesi giderleri	7.383,14		
Banka Masrafı Giderleri	6.785,49		
Elektrik Su Doğalgaz Giderleri	3.143,88		
Danışmanlık Giderleri	32.233,24		
Amortisman gideri	5.402,86		
Sair muhtelif gider	20.525,47		
Damga vergisi giderleri	1.180,42		
İş Güvenliği Ve Sağ.Giderleri	5.115,00		
FAALİYET GİDER FAZLASI			**-263.084,66**
F.DİĞER FAALİYETLERDEN OLAĞAN GELİRLER			**24.170,99**
Mevduat faiz geliri	21.980,25		
Kur farkı geliri	2.190,74		
DÖNEM NET GİDER FAZLASI			**238.913,67**

KANSERSİZ YAŞAM DERNEĞİ
ANA TÜZÜĞÜ

BİRİNCİ BÖLÜM

DERNEĞİN ADI, MERKEZİ, AMACI VE ÇALIŞMA KONULARI

DERNEĞİN ADI

MADDE 1- Derneğin adı, Kansersiz Yaşam Derneği' dir. Kısa adı, **KAYD** olarak kullanılır.

DERNEK MERKEZİ

MADDE 2- Derneğin merkezi İstanbul ilidir. Dernek, yurt içi ve yurt dışında temsilcilik açabilir.

AMAÇ

MADDE 3- Kansersiz Yaşam Derneği'nin amacı;başta kanser olmak üzere, hastalıklarla mücadele etmek; kanser ve diğer hastalıklara karşı toplumda eğitim, bilgilendirme ve bilinçlendirme çalışmaları yapmak, bu sayede hastalıkların topluma zarar vermesinin önüne geçmek; başta kanser olmak üzere, hastalıkların erken teşhis ve tedavileri konularında bilimsel ve sosyal çalışmalar yapmak; başta kanser olmak üzere, hastalıkların önlenmesi, erken teşhisi ve tedavileriyle ilgili dünyadaki gelişmeleri izleyip, bunların ülkemizde uygulanmasını sağlamak; kanser ve diğer hastalıklarla mücadele eden kişilere imkânlar ölçüsünde her türlü desteği vermek, yıl içinde elde ettiği gelirin 2/3'ünü kamu yararına harcamak ve böylece, toplumun daha sağlıklı bir şekilde varlığını sürdürmesine katkıda bulunmak olup Kansersiz Yaşam Derneği'nin amaç edindiği hizmetler, herkesin yararına açık olacak, belli bir yöre ve kitle ile sınırlı olmayacaktır.

ÇALIŞMA KONULARI

MADDE 4- Kansersiz Yaşam Derneği, yukarıdaki amacını gerçekleştirmek için aşağıdaki çalışmaları yapar:

a-Başta kanser olmak üzere, toplumu tehdit eden hastalıkların türlerini, ortaya çıkma nedenlerini, ülkemizde görülme sıklığını belirlemek; bu konuyla ilgili gerekli araştırmaları düzenli olarak yapmak ya da yaptırmak.

b-Kanser ve toplumu tehdit eden hastalıkların önlenmesi, teşhisi ve tedavisi konularında dünyadaki ve ülkemizdeki durumu belirlemek amacıyla düzenli olarak araştırmalar yapmak ya da yaptırmak; gelişmeleri takip etmek.

c-Kanser ve diğer hastalıkların önlenmesi, teşhisi ve tedavisiyle ilgili dünyada ortaya çıkan yeniliklerin ülkemizde uygulanması için gerekli çalışmaları yapmak.

ç-Kanser ve diğer hastalıkların önlenmesi, teşhisi ve tedavisi konularında ülkemizdeki uzmanların katılacağı ya da, ülkemizdeki ve dünyadaki uzmanların bir araya geleceği seminer, konferans, panel vb. ulusal ve uluslararası toplantılar düzenlemek ya da, düzenlenen ulusal ve uluslararası toplantılara katılmak.

d-Kanser ve diğer hastalıkların önlenmesi, teşhisi ve tedavisi konularında, ülkemizdeki ve dünyadaki uzmanların katılacağı, toplumun her kesimine yönelik seminer, konferans, panel vb. eğitim, bilgilendirme ve bilinçlendirme toplantıları düzenlemek ya da düzenlenecek toplantılara katılmak.

e-Toplumun dikkatini kanser ve diğer hastalıklara çekmek; Toplumda kanser ve diğer hastalıklardan korunma bilincini geliştirmek; bu amaçla, yazılı, sesli, görsel, elektronik ortam, sosyal paylaşım ağları vb. her türlü iletişim araçlarını kullanmak; radyo-televizyon programları, basın toplantısı, film gösterisi vb. etkinlikler düzenlemek ya da düzenlenecek etkinliklerde bulunmak.

f-Kanser ve toplumu tehdit eden diğer hastalıklara toplumun dikkatini çekmek ve farkındalık yaratmak amacıyla konser, dinleti, tiyatro gösterisi, spor yarışmaları vb. etkinlikler düzenlemek ya da düzenlenecek etkinliklere katılmak; bu amaçla bireysel ya da takım halindeki sporcular dan oluşan sporcu grupları oluşturmak.

g-Kanser ve diğer hastalıklarla ilgili konularda bilimsel ve sosyal içerikli panel, konferans, seminer, sempozyum vb. toplantılar düzenlemek, düzenlenen toplantılara katılmak, konuyla ilgili her türlü araştırmaları yapmak ya da yaptırmak, kitap, gazete, dergi, broşür vb. her türlü süreli veya süresiz yayınları çıkarmak ve dağıtmak.

ğ-Amacı ve çalışma konularını yerine getirmek üzere, Sağlık Bakanlığı, Üniversiteler ve diğer kamu kurum ve kuruluşları, sivil toplum kuruluşları, özel sektör kuruluşları, bilim insanları, uzmanlar ve yurt içi ve yurt dışındaki gerçek ve tüzel her türlü kişi, kurum ve kuruluşla iş birliği yapmak.

h-Kanser ve toplumu tehdit eden diğer hastalıklar ile ilgili bilimsel ve sosyal içerikli eğitim, bilgilendirme ve bilinçlendirme çalışmaları yapmak üzere ilgili kurumlardan izin almak ve mevzuata uymak koşuluyla okul, akademi, enstitü vb. adlarla örgün eğitim, uzaktan eğitim ve elektronik ortam alanlarında faaliyet gösterecek kurum ve kuruluşlar kurmak, kurdurmak, bu şekilde çalışan kurum ve kuruluşları imkanlar ölçüsünde desteklemek ve işbirliği yapmak.

ı- Amaca ve çalışma konularına uygun şekilde faaliyet gösterecek kreş, spor merkezi, kültür merkezi, kütüphane ve benzeri yerler kurmak, kurdurmak, işletmek ya da işlettirmek.

i-Amaca uygun federasyon, birlik, platform vb. kuruluş ve topluluklara katılmak; gerektiğinde vakıf kurmak.

j-Derneğin ihtiyaçlarını karşılamak amacıyla çay toplantısı, yemekli toplantı, piyango çekilişi, konser, film ve tiyatro gösterisi, balo, sergi, kermes, şenlik, dinleti, spor turnuvaları vb. etkinlikler düzenlemek ve bu etkinliklerden elde edilecek bağış ve geliri kabul etmek.

k-Mevzuata uymak koşuluyla yardım toplama faaliyetlerinde bulunmak, yurt içinden ve yurt dışından bağış kabul etmek.
l- Derneğe gelir sağlamak ve elde edeceği gelirleri dernek amacı doğrultusunda kullanmak üzere İktisadi İşletme kurmak.

m- Kanser hastası olan veya atlatmış kişilere, ayni ve nakdi yardım yapmak için bağış ve yardım toplamak; n-Milli ve dini günlerde(Milli bayramlar ve Dini bayramlar dahil olmak üzere tüm günlerde) bağış kabul etmek, ihtiyacı olanlara günlerin anlamına göre ayni ve nakdi destekte bulunmak.

o- Kanser hastası olan veya atlatmış kişilere verilmek üzere kurban bağışı ya da yardımı kabul etmek ve dağıtmak.

p- Kanser Hastası olan veya atlatmış olanların kendilerine ya da yakınlarına eğitim, terapi ve istihdam desteğinde bulunmak.

r- Kanser Hastası olan veya atlatmış olanlara burs vermek ve yurt içi ve yurt dışı eğitim faaliyetlerinde maddi destek olmak.

İKİNCİ BÖLÜM
ÜYELİK

ÜYE OLMA KOŞULLARI

Madde 5- Dernek amaçlarına uygun hareket eden ve Türk Medeni Kanunu ile Dernekler Kanunu hükümlerine göre derneklere üyeliğinde bir sakınca bulunmayan her gerçek ya da tüzel kişi, KAYD'ne üye olabilir.

ÜYELİK ÇEŞİTLERİ

Madde 6- KAYD üyeliği iki çeşittir:
A- Asıl Üyelik: Derneğe üye olmak isteyen gerçek ya da tüzel kişi, yazılı olarak yönetim kuruluna başvurur. Yönetim Kurulu, başvuruyu inceler ve sonucu 30 gün içinde başvuru sahibine yazılı olarak bildi rir.

B- Onursal Üyelik: Sağlık alanında başarılı çalışmaları olan ya da KAYD'ne maddi ya da manevi katkıda bulunanlar, Yönetim Kurulu kararıyla onursal üye olarak kabul edilirler. Onursal üyelerin Genel Kurula katılma, dernek organlarına seçilme ve oy kullanma hakları yoktur.

ÜYELİKTEN ÇIKMA VE ÇIKARILMA

ÜYELİKTEN ÇIKMA

Madde 7- Her üye, Yönetim Kurulu'na yazılı bildirimde bulunarak üyelikten çıkma hakkına sahiptir. Üyelikten çıkma, üye olunan dönemlere ait üye ödentisi borcunu ortadan kaldırmaz.

ÜYELİKTEN ÇIKARILMA

Madde 8- Türk Medeni Kanunu ve Dernekler Kanunu' na göre derneklere üye olma koşullarını kaybedenler; KAYD amacına ve dernek tüzüğüne hakim olan etik değerlere aykırı hareket edenler; tutum ve davranışları KAYD üyeliğiyle bağdaşmayanlar; KAYD aleyhine çalışarak maddi veya manevi zarara yol açanlar; ekonomik çıkar sağlamak gibi yöntemlerle dernek üyeliğini amacı dışında kullananlar; yazılı bildirime rağmen bir yıllık üyelik ödentisini ödemeyenler, Disiplin Kurulu'nun görüşü alınarak Yönetim Kurulu kararıyla üyelikten çıkarılırlar.

DİSİPLİN CEZALARI

Madde 9- Disiplin cezaları şunlardır:
a-Uyarma, b-Kınama, c-Üyelikten çıkarma.

8'ci maddede sayılanların varlığı halinde, uyarma ve kınama cezaları Disiplin Kurulu tarafından; üyelikten çıkarma cezası ise Disiplin Kurulunun görüşü alınarak Yönetim Kurulu tarafından verilir. Disiplin incelemesi, verilecek cezalar ve izlenecek usul, Genel Kurulca kabul edilecek Disiplin Yönetmeliğiyle düzenlenir

ÜYELİK ÖDENTİSİ

Madde 10- Üyelik ödentisi aşağıdaki şekildedir:

A-Üyelik ödentisi: Yıllık 100 TL (Yüz Türk Lirası) dır. Üyelik ödentisinin ait olduğu yılın Mart ayı sonuna kadar ödenmesi zorunludur.

B-Giriş ödentisi: 100 TL (Yüz Türk Lirası) dır ve üyelik başvurusunun kabul edildiğinin bildirilmesinden itibaren 30 (otuz) gün içinde ödenir.

C-Üye ödentilerini arttırmaya ya da eksiltmeye Genel Kurul yetkilidir. Genel Kurul dönemini ve sınırlarını belirlemek koşuluyla üye ödentisini arttırma ve eksiltme konusunda Yönetim Kurulu'na yetki verebilir.

ÜÇÜNCÜ BÖLÜM
KAYD ORGANLARI

Madde 11- KAYD Organları şunlardır:
a-Genel Kurul
b-Yönetim Kurulu
c-Denetim Kurulu
ç-Disiplin Kurulu

GENEL KURUL

Madde 12- Genel Kurul, derneğin üye ödentisini ödemiş asıl üyelerinin tamamından oluşur ve derneğin en yetkili karar organıdır.

GENEL KURUL TOPLANTILARI

Madde 13 - Genel Kurul toplantıları, olağan ve olağanüstü olmak üzere iki şekilde yapılır.

a-Olağan Genel Kurul toplantıları, iki yılda bir Mart ayında yapılır.

b-Olağanüstü Genel Kurul toplantıları, Yönetim Kurulu, Denetim Kurulu ya da en son yapılan Genel Kurul toplantısına katılma hakkına sahip üyelerin beşte birinin yazılı başvurusu üzerine Yönetim Kurulu'nun çağrısıyla yapılır.

TOPLANTIYA ÇAĞRI USULÜ

Madde 14 - Olağan ve Olağanüstü toplantı çağrıları Yönetim Kurulu tarafından yapılır. Yönetim Kurulu, toplantıya katılma hakkına sahip üyelerin bir listesini hazırlar. Genel Kurul Toplantısının tarihi, yeri, saati, gündemi, birinci toplantıda çoğunluk sağlanamaması durumunda ikinci toplantının tarihi, yeri ve saati, toplantı tarihinden en az 15 gün önce üyelere yazı, elektronik posta ile ya da üyeler tarafından bildirilen GSM telefonlarına SMS, internet sitesi veya yerel gazeteler ile bildirilir. Birinci toplantı ile ikinci toplantı arasındaki süre yedi günden az, atmış günden fazla olamaz
Genel Kurul toplantısı, çoğunluk sağlanamaması dışında başka bir nedenle ertelenirse, ikinci toplantının tarihi, yeri, saati, erteleme nedenleri yine üyelere yazı ya da elektronik posta ile bildirilir. Ertelenen toplantının altı ay içinde yapılması zorunludur.

TOPLANTI YETER SAYISI

Madde 15 - Genel Kurul, Genel Kurul toplantısına katılma hakkına sahip üyelerin tam sayısının yarısından bir fazlasının katılımıyla toplanır. Birinci toplantıda çoğunluk sağlanamazsa, ikinci toplantıda çoğunluk aranmaz. Ancak, toplantıya katılan üyelerin sayısı, Yönetim Kurulu ve Denetim Kurulu üye tamsayısının iki katından az olamaz.

TOPLANTININ YAPILIŞ USULÜ

Madde 16- Genel Kurul toplantısı, daha önce üyelere bildirilen yer, tarih ve saatte yapılır. Toplantıya katılma hakkına sahip üyeler, kimliklerini göstererek ve üye listesinde adlarının karşısını imzalayarak toplantı yerine girerler. Toplantı yeter sayısı varsa durum bir tutanakla saptanır. Toplantı, Yönetim Kurulu Başkanı ya da Başkan tarafından görevlendirilen bir Yönetim Kurulu Üyesi tarafından açılır. Açılıştan sonra, toplantıyı yönetmek üzere bir başkan, bir başkan yardımcısı ve bir yazmandan oluşan divan kurulu seçilir. Divan kurulu üyelerinin KAYD üyesi olmaları zorunlu değildir. Seçimden sonra toplantı Divan Kurulu tarafından yönetilir.

Toplantı düzeninden ve toplantı yerinin güvenliğinden Divan Başkanı sorumludur. Divan Kurulu, gündeme göre toplantıyı yönetir ve toplantıda görüşülen konular ve alınan kararlar tutanak altına alınır. Düzenlenen tutanak, Divan Kurulu üyeleri tarafından imzalanır. Toplantı sonunda, tüm tutanak ve belgeler Yönetim Kurulu Başkanı'na teslim edilir. Belgelerin saklanmasından Yönetim Kurulu Başkanı sorumludur. Yönetim Kurulu Başkanı, toplantı tarihini izleyen yedi gün içinde dernekle ilgili tüm bilgi ve belgeleri yeni seçilen Yönetim Kurulu'na teslim eder.

TOPLANTIDA GÖRÜŞÜLECEK KONULAR

Madde 17- Genel Kurul toplantısında daha önce üyelere bildirilen gündem konuları görüşülür. Ancak, toplantıya katılan üyelerin en az onda birinin yazılı olarak verecekleri önerge ile görüşülmesini istedikleri konuların gündeme alınması zorunludur.

GENEL KURUL KARARLARI

Madde 18- Genel Kurul kararları, toplantıya katılan üyelerin oy çoğunluğu ve açık oyla alınır. Ancak, Genel Kurul' da aksine bir karar alınmamışsa dernek organlarının seçimi gizli oyla yapılır. Tüzük değişikliği ve derneğin dağılması kararları, toplantıya katılan üyelerin üçte ikisinin oylarıyla alınır. Genel Kurul'da her üyenin bir oy hakkı vardır ve üye bu oy hakkını bizzat kullanmak zorundadır.

ORGANLARIN SEÇİMİ

Madde 19- Dernek organlarının seçiminde, seçimlerin yönetilmesi, oyların sayım ve dökümü Divan Kurulu ya da Genel Kurul tarafından seçilecek sandık kurulunca yapılır. Divan Başkanı, gündeme göre seçimlere geçileceğini ilan eder ve KAYD organlarına adaylık başvurusu için bir süre belirler. Bu süre içinde, organlara aday olmak isteyenlerin isimleri liste halinde divana bildirilir. Seçimler sırasında oyların eşit çıkması üzerine uygulanacak yöntem Genel Kurulca belirlenir.

GENEL KURULUN GÖREV VE YETKİLERİ

Madde 20- Genel Kurulun görev ve yetkileri şunlardır:

a-Yönetim Kurulu ve Denetim Kurulu raporları ile gelir-gider raporlarını görüşmek, raporları kabul etmek ya da sorumlular hakkında işlem yapılmasına karar vermek.

b-Derneğin iki yıllık bütçesini ve çalışma raporunu görüşmek ve karara bağlamak.

c-Dernek organlarını seçmek.

ç-Yurt içi ve yurt dışında bulunan dernek amacına uygun kuruluşlara üye
olmaya, üyelikten ayrılmaya karar vermek, bu kuruluşlarda derneği temsil edecek kişileri belirlemek ya da, bu konularda Yönetim Kurulu'na yetki vermek.

d-Taşınır ya da taşınmaz mal edinmeye, edinilmiş mallar üzerinde satım, bağış VB. tasarruflarda bulunmaya karar vermek ya da bu konularda Yönetim Kurulu'na yetki vermek.

e-Derneğin borçlanmasına karar vermek ya da koşullarını belirlemek suretiyle bu konuda Yönetim Kurulu'na yetki vermek.

f-Derneğin İktisadi İşletme kurmasına, işletmesine ya da işlettirilmesine karar vermek ya da bu konularda yönetim kuruluna yetki vermek.

g-Tüzüğü değiştirmek.

ğ-Derneğin dağılmasına karar vermek.

h-Tüzükte belirtilen konularda yönetmelik VB. düzenlemeleri yapmak.

ı-Derneğin diğer organlarının kararlarına yönelik itirazları inceleyip kesin karara bağlamak.

i-Mevzuatın ve dernek tüzüğünün verdiği diğer görevleri yapmak.

YÖNETİM KURULU

Madde 21- Yönetim Kurulu, 15 asıl ve 7 yedek üyeden oluşur. Yönetim Kurulu'nun asıl ve yedek üyeleri, Genel Kurulca seçilir. Ayrılmalar nedeniyle asıl üyeliklerde boşalma meydana geldiğinde, yedek üyeler sırayla göreve çağrılır. Yedek üyelerin çağrılmasına rağmen Yönetim Kurulu üye sayısı salt çoğunluğun altına düşerse, Genel Kurul otuz gün içinde toplanmak üzere toplantıya çağrılır.

KAYD'NİN TEMSİLİ

Madde 22- KAYD 'ni Yönetim Kurulu temsil eder. Temsil yetkisi Yönetim Kurulu üyelerinden birine ya da üçüncü şahıslara verilebilir.

GÖREV DAĞILIMI

Madde 23- Yönetim Kurulu, görevi devraldığı tarihten itibaren bir hafta içinde ilk toplantısını yapar. Toplantıya en yaşlı üye başkanlık eder. Toplantıda, bir Başkan, bir Başkan Vekili, Yönetim Kurulu üye tam sayısının yarısını geçmemek üzere yeteri sayıda Asbaşkan, bir Genel Sekreter ve bir Sayman Üye seçer. Diğer üyelerin de görevlerini saptar.

BAŞKAN

Madde 24- Başkanın görevleri şunlardır:
a-Yönetim Kurulu'na başkanlık etmek.
b-KAYD'ni temsil etmek.
c-Yönetim Kurulu Üyelerinin, diğer dernek organlarının ve birimlerinin düzenli ve uyumlu çalışmasını sağlamak.
ç-Mevzuat, Tüzük ve Yönetim Kurulu kararlarıyla kendisine verilen işleri yapmak.

ASBAŞKANLAR

Madde 25- Asbaşkanların görevleri şunlardır:
a-Başkanın bulunmadığı zamanlarda başkanın yapacağı görevlendirmeye göre Yönetim Kuruluna başkanlık etmek.

b-Başkan ve Yönetim Kurulu tarafından kendilerine verilen diğer işleri yapmak.

GENEL SEKRETER

Madde 26- Genel Sekreterin görevleri şunlardır:
a-Yönetim Kurulu toplantı gündemini hazırlamak.

b-Toplantı tutanağı ve karar defterini tutmak.

c-Derneğin diğer defter ve kayıtlarının düzenli ve mevzuata uygun olarak tutulmasını sağlamak.

ç-Genel Kurul'a sunulacak çalışma raporlarını başkanla birlikte hazırlamak.

d-Derneğin yazışmalarını yapmak.

SAYMAN

Madde 27- Sayman üyenin görevleri şunlardır:
a- Dernek gelirlerini tahsil etmek, alındı belgesi bastırmak, düzenlemek, deftere kaydetmek ve bu belgelerle ilgili diğer işlemleri yapmak.

b-Dernek harcamalarını yapmak.

c-Derneğin günlük nakit akışını düzenlemek ve denetlemek.

ç-Genel Kurula sunulacak mali tabloları ve tahmini bütçeyi başkanla birlikte hazırlamak.

d-Mevzuat, Tüzük ve Yönetim Kurulu kararlarıyla kendisine verilen işleri yapmak.

YÖNETİM KURULU TOPLANTILARI

Madde 28- Yönetim Kurulu, olağan toplantılarını ayda bir yapar. Gerek görülen hallerde Başkan tarafından Olağanüstü toplantıya çağrılır. Toplantıyı Başkan, Başkan'ın bulunmaması halinde Asbaşkan yönetir. Toplantı gündemini Genel Sekreter hazırlar. Ayrıca, toplantıda üyelerin görüşülmesini istediği konular da gündeme eklenir. Toplantıda görüşülen konular Genel Sekreter tarafından tutanak altına alınır. Kararlar, üyelerin salt çoğunluğuyla alınır. Oyların eşit olması halinde, Başkanın bulunduğu tarafın görüşü kabul edilmiş sayılır. Alınan kararlar toplantı sonunda karar defterine yazılır.

Bir yıllık çalışma dönemi içerisinde üç toplantıya mazeretsiz olarak katılmayan Yönetim Kurulu üyesi istifa etmiş sayılır ve yerine ilk yedek üye davet edilir.

YÖNETİM KURULU'NUN GÖREVLERİ

Madde 29- Yönetim Kurulu'nun görevleri şunlardır:
a-Derneği her türlü kişi ve kurum önünde temsil etmek.

b-Dernek işlerinin yürütülmesi için gerekli kararları almak.

c-Dernek adına sözleşme imzalamak, borç, taahhüt , VB. işlemleri yapmak.

ç-KAYD'ne üyeliğine kabul ve üyelikten çıkma başvurularını en geç otuz gün içinde karara bağlamak; Disiplin Kurulu' nun görüşünü de alarak disiplin cezası verilmesine yer olmadığına, disiplin cezası verilmesine , ya da üyelikten çıkarmaya karar vermek.

d-Genel Kurul kararlarına uygun olarak taşınır ve taşınmaz mal edinmek, edinilmiş mallar üzerinde kullanma, satma, bağışlama VB. işlemleri yapmak, bağışları kabul etmek.

e-Genel Kurul kararı doğrultusunda İktisadi İşletme kuruluşu için gereken çalışma esaslarını hazırlamak, tescil, ilan, vs. kuruluş işlemlerini yapmak, İktisadi İşletmeyi kurmak, işletmek ya da işlettirmek.

f-Derneğin ihtiyaç duyduğu alanlarda ücretli veya ücretsiz olarak çalışacak kişileri görevlendirmek.

g-Dernek çalışmalarına yardımcı olmak üzere, Kurul, Komite vb. çalışma grupları oluşturmak; bunların çalışma esaslarını belirlemek.

ğ-Gerek duyulan yerlerde temsilcilik açmak; temsilciliklerde bir ya da birden fazla temsilci görevlendirmek, temsilcilerin görevlerine son vermek , temsilcilikleri kapatmak.

h-Genel Kurul gündemini hazırlamak, çalışma raporlarını gelir-gider raporlarını ve bütçeyi hazırlayıp Genel Kurul'a sunmak.

ı-Dernek için gerekli yönetmelikleri hazırlayıp Genel Kurula sunmak.

i-Süreli ve süresiz yayınlar çıkarmak.

j-Defter ve kayıtların mevzuata uygun olarak tutulmasını sağlamak.

k-Dernekler mevzuatı, tüzük ve Genel Kurul kararlarıyla verilen diğer iş ve işlemleri yapmak.

DENETİM KURULU

Madde 30- Denetim Kurulu, Genel Kurul'ca seçilen 3 asıl ve 3 yedek üyeden oluşur. Derneğin iç denetimini yapar. Seçildiği tarihten itibaren en geç bir hafta içinde en yaşlı üye başkanlığında ilk toplantısını yapar ve bir başkan seçer. Altı ayda bir olağan ve gerekli hallerde olağanüstü olmak üzere iki çeşit denetim yapar. Denetim sırasında istenecek bilgi ve belgelerin Yönetim Kurulu tarafından Denetim Kurulu'na verilmesi zorunludur. Denetim Kurulu'nun çalışma şekli ve denetim usulü, Genel Kurul'ca çıkarılacak İç Denetim Yönetmeliği ile düzenlenir.

DENETİM KURULU'NUN GÖREVLERİ

Madde 31- Denetim Kurulu'nun görevleri şunlardır:
a-Dernek çalışmalarının mevzuata, tüzüğe ve Genel Kurul kararlarına uygun yapılıp yapılmadığını incelemek.

b-Dernek defter ve kayıtlarının mevzuata uygun tutulup tutulmadığını incelemek.

c-Belirlediği eksiklikleri bir rapor halinde Yönetim Kurulu'na bildirmek.

ç-Genel Kurul'a sunulacak denetim raporunu hazırlamak.

d-Gerekli hallerde Genel Kurulu Olağanüstü toplantıya çağırmak.

e-İç Denetim Yönetmeliğindeki değişiklik tekliflerini hazırlayıp Genel Kurul'a sunmak.

f-Tüzük ve Genel Kurul kararlarıyla verilen diğer işleri yapmak.

DİSİPLİN KURULU

Madde 32 - Disiplin Kurulu, Genel Kurul'ca seçilen 3 asıl ve 3 yedek üyeden oluşur. Seçildiği tarihi izleyen bir hafta içinde en yaşlı üyenin başkanlığında ilk toplantısını yapar. Bu toplantıda başkanını seçer. Gerekli hallerde başkanın çağrısı üzerine toplanır. Çalışma şekli, Genel Kurul'ca çıkarılacak dernek üyeleri Disiplin Yönetmeliği ile düzenlenir.

DİSİPLİN KURULU'NUN GÖREVLERİ

Madde 33-Disiplin Kurulu'nun görevleri şunlardır:
a-Üyeler hakkında disiplin cezasını gerektiren hallerde Yönetim Kurulu' nun talebi üzerine uyarı, kınama ya da üyelikten çıkarma cezası ile ilgili görüşünü gerekli inceleme ve soruşturmasını, kişilerin savunmasını da alarak rapor halinde Yönetim Kuruluna bildirmek.

b- Genel Kurul'a bir çalışma dönemine ilişkin, çalışma ve önerilerini belirten bir rapor sunmak,

c-Tüzük ve Genel Kurul kararlarıyla verilen diğer işleri yapmak.

ç-Disiplin Yönetmeliğindeki değişiklik tekliflerini hazırlayıp, Genel Kurul'a sunmak.

TEMSİLCİLİK AÇMA

Madde 34- Dernek faaliyetlerini yürütmek amacıyla gerekli görülen yerlerde yönetim kurulu kararıyla bir ya da birden fazla kişiden oluşan temsilcilikler açılabilir.
Temsilci olarak görevlendirilenlerin adres ve kimlik bilgileri temsilcilerden biri tarafından o yerin en büyük mülkî amirine bildirilir. Temsilcilikler, dernek genel kurullarında temsil edilmezler.

TEMCİLCİLİKLERİN GÖREVLERİ

Madde 35- Temsilciliklerin görevleri şunlardır:
a-Bulundukları yerde derneği temsil etmek.

b-Bulundukları yerde dernek faaliyetlerini yürütmek.

c-Yönetim Kurulu tarafından verilen diğer işleri yapmak.

DÖRDÜNCÜ BÖLÜM
GELİRLER, GİDERLER VE DEFTERLER

GELİRLER

Madde 36-KAYD'nin gelirleri şunlardır:
a-Üye ödentileri.

b-Üyelerin yapacağı bağışlar.

c-Her türlü kişi ve kurumlardan gelen mevzuata uygun bağış ve yardımlar.

ç-Çay toplantısı, yemek, konser, dinleti, balo, sergi, kermes, şenlik, film , tiyatro vb. gösterileri, gibi yardım toplama etkinliklerinden elde edilecek gelirler.

d-Turnuva, her türlü yarışma, sportif temaslar ve her türlü spor etkinliklerinden sağlanacak gelirler.

e-Süreli ve süresiz yayınlardan elde edilecek gelirler.

f-Derneğin taşınır ve taşınmaz mallarından elde edilecek gelirler.

g-KAYD yararına işletilecek otopark, büfe, sağlık merkezi , spor merkezi , kültür merkezi , vb. işletmelerden elde edilecek gelirler.

ğ-Derneğin amacını gerçekleştirmek üzere kurulacak iktisadi işletmelerden elde edilecek gelirler.

h-Devlet bütçesinden yapılacak yardımlar.

ı-Mevzuata uygun diğer gelirler. Mevzuata uygun olmak üzere SMS yolu ile yapılacak yardımlar dahil olmak üzere her türlü diğer gelirler ve yardımlar.
Gelirler, alındı belgesiyle tahsil edilir ve bu belgeler alındı belgesi kayıt defterine işlenir.

GİDERLER

Madde 37-KAYD'nin giderleri şunlardır:
a-Dernek faaliyetleri ile ilgili olarak; kira, aydınlatma, ısıtma, döşeme giderleri, basılı evrak ve defterler, makbuzlar, posta, telefon giderleri, personel ücretleri, yayın ve büro giderleri gibi daimi giderler.

b-Derneğin amacına uygun faaliyetlere ve bunlarla ilgili her türlü toplantılara katılmak için yapılacak her türlü gider.

c-Dernek çalışmalarına katılacaklara yapılacak ödemeler.

ç-Dernek organlarının toplantıları için yapılacak giderler.

d-Toplantıların organizasyonunu yapmak için gerekecek her türlü gider.

e-Temsil için yapılacak giderler.

f-KAYD tarafından davet edilen konuklar için yapılması gereken tüm giderler.

g-Derneğin faaliyetlerini sürdürebilmesi için gereken giderler.

ğ-KAYD'nin gereksinimleri için satın alınacak veya inşa ettirilecek taşınmazların gerekli kıldığı harcamalar.

h-Aidat ve abone giderleri.

ı-Yıl içinde elde edilen gelirlerin 2/3'ünün kamu yararına harcanması zorunludur.

DERNEĞİN BORÇLANMA USULÜ

Madde 38- Dernek amacını gerçekleştirmesi ve faaliyetlerini yürütebilmesi için, ihtiyaç duyulması halinde, Yönetim Kurulu kararı ile borçlanma yapabilir. Bu borçlanma bütçenin gelir kaynakları ile karşılanamayacak tutarlarda ve Derneği ödeme güçlüğüne düşürecek nitelikte olamaz.

DEFTERLER

Madde 39- KAYD defterleri şunlardır:

a-Karar defteri
b-Gelen-Giden evrak kayıt defteri
c-Üye kayıt defteri
ç-İşletme Hesabı Defteri
d-Yevmiye defteri
e-Büyük defter
f-Envanter defteri

DEFTER TUTMA USULÜ

Madde 40- Dernek defterleri Noter ya da Dernekler İl Müdürlüğü'ne onaylatılır. Bu defterlerin tutulma usulü ile kayıt şekli Vergi Usul Kanunu ile bu kanunun Maliye Bakanlığı'na verdiği yetkiye istinaden yayımlanan Muhasebe Sistemi Genel Tebliğleri esasına göre yapılır.

Dernekler Yönetmeliğinde belirtilen işletme hesabı ya da bilanço usulü esaslarından hangisinin uygulanacağına Dernekler Yönetmeliğindeki şartlara göre, Yönetim Kurulu karar veriri. Belirlenecek usule göre tüzüğün 39.nci maddesinde sayılan defterlerden gerekli olanlar kullanılır.

BEŞİNCİ BÖLÜM
TÜZÜK DEĞİŞİKLİĞİ VE DERNEĞİN FESHİ HALİ

TÜZÜK DEĞİŞİKLİĞİ

Madde 41- KAYD Tüzüğünü değiştirmeye yalnız Genel Kurul yetkilidir. Mevcut Tüzük'te belirlenen esaslar dairesinde Yönetim Kurulu tarafından hazırlanan tüzük değişikliği tasarıları Genel Kurul'a sunulur. Tüzük değişikliği Genel Kurul'da hazır bulunan üyelerin 2/3 çoğunluğunun kararı ile yapılır.

KAYD'NIN DAĞILMASI

Madde 42- KAYD'nin dağılmasına Genel Kurul karar verir. Dağılma kararı, Genel Kurul'a katılma hakkına sahip üyelerin üçte ikisinin oylarıyla alınır. Birinci toplantıda bu çoğunluk sağlanamazsa, ikinci toplantı çoğunluk aranmaksızın yapılır. Dağılma kararı, ikinci toplantıya katılan üyelerin üçte ikisinin oylarıyla alınır. Dağılmaya karar verilmesi halinde KAYD'nin malları, eşit olarak dağıtılır.

Derneğin dağılma kararı Yönetim Kurulu tarafından beş gün içinde yörenin en büyük Mülki Amirliği'ne yazı ile bildirilir.

TASFİYE USULÜ

Madde 43- Dağılmaya karar verilen Genel Kurul toplantısında üç kişilik tasfiye kurulu seçilir. Tasfiye kurulu, kayıtlarını inceleyerek KAYD'nin mallarını, alacak ve borçlarını belirler. Alacaklar tahsil edilip borçlar ödendikten sonra kalan ayni ve nakdi malları derneğin amacına en yakın dernek veya vâkıfa bırakır. Dağıtıma ilişkin verilecek kurumu Genel Kurul belirler.

AÇIKLIK BULUNMAYAN HALLER

Madde 44- Bu tüzükte açıklık bulunmayan hallerde, Dernekler Mevzuatı uygulanır.

Kansersiz Yaşam Derneği
2010

SOSYAL MEDYADAKİ KANALLARIMIZ

/KansersizYasamDernegi

/kansersizyasam

/kansersizyasamdernegi

/kansersizyasam

www.kayd.org.tr

Kansersiz Yaşam Derneği

2010

ADRES

Tersane Cd. Samur Sk.
No:4 Kat:6
Karaköy-İstanbul

TELEFON

0212 238 1181

E-POSTA

info@kayd.org.tr

www.kayd.org.tr